

## CURRICULUM VITAE

### INFORMAZIONI PERSONALI

Nome:	Davide
Cognome:	Cavaglieri
Tel.:	748
e-address:	

Obblighi di leva:	consulti
Nazionalità	Italiana
Data di nascita:	
Residente in:	
Con studio in:	

### ISTRUZIONE E FORMAZIONE

Date	
Luglio 1990	Diploma di Maturità Scientifica presso il Liceo Scientifico "Galileo Galilei di Ostiglia (Mantova)
dicembre 2005	Laurea in Ingegneri civile (indirizzo trasporti) Presso <i>Alma Mater Studiorum Università di Bologna</i> - Facoltà di Ingegneria Voto di laurea: .. Tesi di laurea: <b>Vibrazioni da traffico: analisi e tecniche di intervento</b>
giugno/luglio 2006	Abilitazione alla professione di Ingegnere e iscrizione all' <i>Ordine degli Ingegneri della Provincia di Mantova</i> (n° 1359)

### COMPETENZE LINGUISTICHE

Lingua:	<b>Inglese</b>
▪ comprensione:	ottima
▪ scrittura:	ottima
▪ espressione orale:	ottima
Lingua:	<b>Francese</b>
▪ comprensione:	buona
▪ scrittura:	discreta
▪ espressione orale:	discreta

## COMPETENZE INFORMATICHE

	Ottimo livello di conoscenze hardware
Sistemi operativi:	Microsoft (ogni versione) Linux (ogni versione)
Software:	Word Excel Powerpoint Browser (Explorer, Opera, Mozilla, Google Chrome) Facilità di apprendimento di ogni altro tipo di software
Software professionale:	Autodesk Autocad (disegno automatico) Autodesk Revit (progettazione BIM) Sismicad (analisi e progettazione sismica) Beamcad (calcolo travi) Wallcad (calcolo muri di sostegno) Bulkcad (calcolo diaframmi) Matrix (compilazione computi e gestione contabilità) Blumatica Pitagora (compilazione computi e gestione contabilità) Adobe Photoshop CC (fotoritocco ed elaborazione immagini) Adobe Indesign (creazione di pubblicazioni digitali)

## ATTIVITA' PROFESSIONALI PRINCIPALI

Progettazione strutturale in:

- muratura ordinaria ed armata;
- cemento armato;
- acciaio;
- legno;
- materiali innovativi

Consolidamento antisismico di edifici esistenti

Collaudi statici, di opere di urbanizzazione e tecnico-amministrativi

Interventi strutturali per il restauro di edifici storici e beni tutelati

Progettazione stradale

Progettazione di pavimentazioni industriali

Pratiche edilizie



## ***ATTIVITA' PROFESSIONALI RECENTI***

### ***Sommario delle Sezioni:***

- A)  ***ATTIVITA' INERENTI EDIFICI TUTELATI***
- B)  ***ATTIVITA' INERENTI ALTRI EDIFICI DI RILIEVO STORICO***
- C)  ***ATTIVITA' INERENTI OPERE POST-SISMA 2012 E POST-SISMA 2016***
- D)  ***ATTIVITA' INERENTI EDIFICI PUBBLICI NON VINCOLATI***
- E)  ***ALTRE ATTIVITA' PROGETTUALI IN AMBITO EDILIZIO***
- F)  ***OPERE STRADALI***
- G)  ***ATTIVITA' DI CONSULENZA***
- H)  ***COLLAUDI***

2020



**Committente pubblico:**

Comune di Mantova

### *Scuola dell'Infanzia "Vittorino da Feltre" a Mantova*

#### **Progetto definitivo-esecutivo di riparazione con miglioramento sismico della copertura**

**attività svolte:**

- rilievo geometrico e dello stato del dissesto e rilievo fotografico;;
- valutazione della sicurezza strutturale;
- progettazione strutturale definitiva ed esecutiva;
- computo delle opere;
- direzione lavori

**importo lavori stimato:** 141.236,83 €

**stato:** in corso

2018 -2020



**Committente pubblico:**

Comune di Moglia (Mn)

### *Ex Magazzino Idraulico di Bondanello di Moglia (Mn)*

#### **Progettazione definitiva ed esecutiva e Direzione Lavori**

**attività svolte:**

- rilievo geometrico e dello stato del dissesto e rilievo fotografico;
- redazione progetto di campagna di prove sperimentali;
- valutazione della sicurezza strutturale;
- progetto definitivo ed esecutivo di riparazione e adeguamento sismico
- computo delle opere;
- direzione lavori;

**importo lavori indicativo:** 900.000,00 €

**stato:** in corso

2020



**Committente pubblico:**

Comune di Moglia (Mn)

### *Rinfunzionalizzazione con riparazione e miglioramento sismico degli edifici alla scheda CS25-POR03 del Piano Organico per la Ricostruzione*

#### **Progettazione di fattibilità tecnica ed economica di n° 3 edifici**

**attività svolte:**

- rilievo fotografico;
- redazione progetto di campagna di prove sperimentali;
- valutazione della sicurezza strutturale;
- progetto di fattibilità dell'intervento strutturale
- stima dei costi dell'intervento strutturale;

**importo lavori indicativo:** 1.600.000,00 €

**stato:** in corso

2018



Committente **pubblico**:  
*Comune di Quistello (Mn)*

### ***Edificio "ex Casa del Fascio"***

#### ***Progetto di fattibilità tecnica ed economica***

attività svolte:

- rilievo geometrico e dello stato del dissesto e rilievo fotografico;
- redazione progetto di campagna di prove sperimentali;
- valutazione della sicurezza sismica e statica;
- progettazione strutturale preliminare;
- stima del costo dell'intervento;

importo lavori indicativo: 420.000,00 €

stato: concluso

2018-2019



Committente **pubblico**:  
*Comune di Quingentole (Mn)*

### ***Chiesa del Cimitero di Quingentole***

#### ***Progetto di restauro e miglioramento sismico***

attività svolte:

- rilievo geometrico e dello stato del dissesto e rilievo fotografico;
- valutazione della sicurezza sismica;
- valutazione della sicurezza rispetto ai carichi statici
- progettazione definitiva ed esecutiva del miglioramento sismico

importo lavori indicativo: 101.732,49 €

stato: approvato

2016-2019



Committente **pubblico**:  
*Comune di Serravalle a Po (Mn)*

### ***Chiesa della Natività della B.V. Maria di Corte Torriana (MN)***

#### ***Progetto di riparazione e miglioramento sismico post-sisma per il recupero della Chiesa di Torriana***

attività svolte:

- rilievo geometrico e dello stato del dissesto e rilievo fotografico;
- redazione progetto di campagna di prove sperimentali;
- valutazione della sicurezza sismica e statica;
- progettazione strutturale preliminare;
- stima del costo dell'intervento;
- progettazione definitiva ed esecutiva

importo lavori indicativo: 723.500,00 €

stato: approvato

2016



Committente pubblico:

*Comune di Suzzara (Mn)*

***Villa Grassetti di Salletto di Suzzara (MN)***

***Stima di valutazione dei danni strutturali della Villa Grassetti danneggiata dall'evento sismico del 2012 e studio di fattibilità***

attività svolte:

- rilievo geometrico e dello stato del dissesto e rilievo fotografico;
- redazione progetto di campagna di prove sperimentali;
- valutazione della sicurezza sismica;
- progetto quadro di intervento di ripristino e miglioramento sismico ed adeguamento statico;
- stima del costo dell'intervento;

importo lavori indicativo: 7.493.299,09 €

stato: concluso e finanziato

2018



Committente pubblico:

*Provincia di Mantova*

Committente del sottoscritto tecnico:

*Studio Tecnico Mani*

***edificio "Conventino" dell'I.I.S. "A. Manzoni" di Suzzara (Mn)***

***Progetto di fattibilità tecnica ed economica per l'adeguamento sismico dell'edificio "Conventino" del complesso dell'Istituto di Istruzione Superiore "A. Manzoni" di Suzzara***

attività svolte:

- valutazione della sicurezza sismica;
- valutazione della sicurezza rispetto ai carichi statici;
- progettazione di fattibilità tecnica per l'adeguamento strutturale

stato: concluso

2017



Committente pubblico:

*Provincia di Mantova*

Committente del sottoscritto tecnico:

*Studio Tecnico Mani*

***Complesso di S. Pietro Apostolo di Rubbiara di Nonantola (Mo)***

***Progetto Preliminare di miglioramento sismico, rafforzamento locale e restauro della Chiesa parrocchiale di S. Pietro Apostolo con canonica e campanile***

attività svolte:

- valutazione della sicurezza sismica;
- valutazione della sicurezza rispetto ai carichi statici;
- progettazione di fattibilità tecnica per l'adeguamento strutturale

stato: concluso

014/2015



**Committente privato:**

*Parrocchia dell'Annunciazione della B.V. Maria di Sacchetta*

### ***Chiesa dell'Annunciazione della B.V. di Sacchetta di Sustinente (MN)***

#### ***Opere di riparazione dei danni da sisma***

**attività svolte:**

- progettazione strutturale delle opere di riparazione dei danni da sisma e di miglioramento sismico
- direzione lavori strutturali

**importo lavori indicativo:** 682.961,87 €

**stato:** concluso

2014/2015



**Committente privato:**

*sig. Lorenzo Lugaresi*

### ***Madonna del Carmine di Bergantino (Ro)***

#### ***progetto preliminare di restauro e risanamento conservativo***

**attività svolte:**

- progettazione strutturale delle opere di riparazione dei danni da sisma e di miglioramento sismico
- direzione lavori strutturali

**importo lavori indicativo:** 221.639,96 €

**stato:** progettazione esecutiva

2013/2014



**Committente privato:**

*Parrocchia di San Michele Arcangelo di Sustinente*

**Committente del sottoscritto tecnico:**

*ing. Gabriele Squassabia*

### ***Chiesa di San Michele Arcangelo di Sustinente (Mn)***

#### ***opere di restauro e consolidamento statico con miglioramento sismico***

**attività svolte:**

- progettazione strutturale delle opere di riparazione dei danni da sisma e di miglioramento sismico

**importo lavori:** 210.099,73 €

**stato:** concluso

2014



**Committente pubblico:**

*Comune di Mantova*

*Provincia di Mantova*

**Committente del sottoscritto tecnico:**

*Studio Tecnico Mani*

### ***Biblioteca Teresiana e Liceo Classico "Virgilio" (Palazzo degli Studi) di Mantova***

#### ***progetto preliminare di restauro e risanamento conservativo***

**attività svolte:**

- progettazione strutturale delle opere di riparazione dei danni da sisma
- valutazione della sicurezza sismica con analisi F.E.M.

**stato:** concluso

2011-2014



**Committente pubblico:**  
Provincia di Mantova

**Committente del sottoscritto tecnico:**  
Studio Tecnico Mani

### ***Villa Strozzi a Palidano di Gonzaga (Mn)***

#### ***valutazione della sicurezza sismica e progetto quadro di miglioramento sismico***

attività svolte:

- valutazione della sicurezza sismica e progetto di parziale di miglioramento (2011) e valutazione della sicurezza sismica (2014)
- collaborazione alla definizione di progetto quadro di miglioramento (2014)

stato: concluso

2013



**Committente privato:**

Parrocchia di Santa Maria degli Angeli

**Committente del sottoscritto tecnico:**

ing. Gabriele Squassabia

### ***Chiesa di Santa Maria degli Angeli a Mantova***

#### ***opere di manutenzione straordinaria per messa in sicurezza dei pinnacoli***

attività svolte:

- progettazione delle opere di messa in sicurezza dei pinnacoli

stato: concluso

2013



**Committente pubblico:**

Comune di Sustinente

### ***Cimitero storico di Sacchetta di Sustinente (Mn)***

#### ***opere di messa in sicurezza a seguito degli eventi sismici del 20 e 29/05/2012***

attività svolte:

- progettazione strutturale delle opere di messa in sicurezza, consolidamento e miglioramento sismico
- direzione lavori strutturale

importo lavori: 240 290,74 €

stato: concluso

2011



**Committente pubblico:**

sig. Comune di Dosolo

**Committente del sottoscritto tecnico:**

Studio Squassabia

### ***Edificio "ex caserma" di Dosolo (Mantova)***

#### ***Opere di adeguamento strutturale per il recupero dell'edificio con valutazione della sicurezza strutturale ai sensi NTC 2008***

attività svolte:

- valutazione della sicurezza sismica con analisi F.E.M.
- progettazione delle opere strutturali di consolidamento statico e miglioramento sismico

importo lavori: 400.000 €

stato: concluso



2010



**Committente privato:**

*sig. Sergio Ferretti*

***Edifici produttivi del complesso "La Commenda" a Calerno di Sant'Ilario d'Enza (Re)***

***Riparazione dei danni causati dal sisma del 23/12/2008***

**attività svolte:**

- progettazione strutturale delle opere di riparazione dei danni da sisma e di miglioramento sismico

**importo lavori:** 136.443,12 €

**stato:** concluso

2008



**Committente pubblico:**

*Comune di Mantova*

**Committente del sottoscritto tecnico:**

*Studio Squassabia*

***Palazzo del Podestà, Palazzo della Ragione e Palazzo della Masseria a Mantova***

***opere di restauro e ristrutturazione relative al "recupero, valorizzazione e riuso funzionale del complesso monumentale denominato palazzo del podestà"***

**attività svolte:**

- valutazione della sicurezza sismica con analisi F.E.M.
- progettazione definitiva delle opere di miglioramento sismico

**stato:** concluso

2014-2020



Committente **privato**

*sig.ra Clelia Sissa*

### **Villa padronale ottocentesca a Pegognaga (Mn)**

**opere di riparazione di danni da sisma e miglioramento sismico di edificio residenziale sito in strada Chiaviche, 53**

attività svolte:

- valutazione della sicurezza sismica
- progettazione delle opere strutturali di miglioramento sismico e consolidamento statico
- direzione lavori strutturale

importo lavori indicativo: 638.856,19 €

stato: istruttoria

2016



Committente **privato**

*sig.ra Clelia Sissa*

### **Complesso produttivo agricolo ed abitativo**

**opere di riparazione di danni da sisma e miglioramento sismico di complesso produttivo ed abitativo sito in strada Chiaviche, 55**

attività svolte:

- valutazione della sicurezza sismica
- progettazione delle opere strutturali di miglioramento sismico e consolidamento statico
- direzione lavori strutturale

importo lavori: 900.000 €

stato: concluso

2011

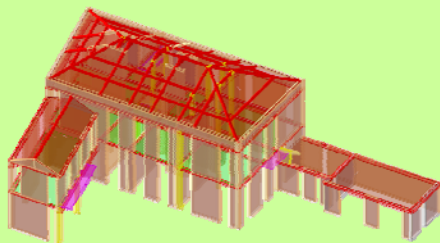

Committente **privato**:

*Istituto "Don Orione"*

Committente del sottoscritto tecnico:

*Studio Squassabia*

### **Strutture residenziale socio-sanitarie "Mamma Carolina" e "Mamma Buda" a Castelnuovo Scriveria (Al)**

**Valutazione della sicurezza strutturale ai sensi delle NTC2008**

attività svolte:

- valutazione della sicurezza sismica con analisi F.E.M.

importo lavori: 12.348 €

stato: concluso

2008



Committente **privato**:

*sig.ra Maria Concetta Pellizzari*

### **Villa padronale "La Gruzza" a Sala Baganza (Pr)**

**Progetto di Riparazione dei danni causati dal sisma del 23/12/2008**

attività svolte:

- progettazione strutturale delle opere locali di consolidamento

importo lavori: 22.700 €

stato: concluso

2011



Committente privato:

*soc. "Immobiliarea Andrea" s.r.l.*

Committente del sottoscritto tecnico:

*Studio Squassabia*

### ***Eidificio residenziale in via Gradaro a Mantova***

***ristrutturazione di n° 1 edificio a 4 piani a destinazione residenziale e n° 1 edificio monopiano a destinazione residenziale in via Gradaro a Mantova***

attività svolte:

- valutazione della sicurezza sismica con analisi F.E.M.
- progettazione strutturale delle opere
- direzione lavori strutturale

importo lavori: 955.467 €

stato: concluso

2017-2018



Committente **privato**:  
sig. Andrea Mosca

*Edificio residenziale sito in Largo Santa Teresa nel centro storico di Tolentino (Mc)*

**Riparazione dei danni da sisma e rafforzamento locale**

attività svolte:

- valutazione della sicurezza sismica;
- progettazione degli interventi di riparazione, messa in sicurezza e rafforzamento locale

importo lavori indicativo: 185.000 €

stato: concluso

2017-2018



Committente **privato**:  
Condominio di via Martin Luther King, 35

*Edificio residenziale condominiale sito in via M.L. King, 35 a Tolentino (Mc)*

**Riparazione dei danni da sisma e rafforzamento locale**

attività svolte:

- valutazione della sicurezza sismica;
- progettazione degli interventi di riparazione, messa in sicurezza e rafforzamento locale

importo lavori indicativo: 640.000 €

stato: concluso

2017-2018



Committente **privato**:  
Condominio di via Achille Barilatti, 30

*Edificio residenziale condominiale sito in via A. Barilatti, 30 a Tolentino (Mc)*

**Riparazione dei danni da sisma e miglioramento sismico**

attività svolte:

- valutazione della sicurezza sismica
- progettazione delle opere di riparazione e miglioramento sismico

importo lavori indicativo: 2.477.406,41 €

stato: in istruttoria

2014-2018



Committente **privato**:  
sig.ra Clelia Sissa

*Complesso edilizio ad uso abitativo e produttivo sito in strada Chiaviche, 51 a Pegognaga (Mn) f*

**Riparazione dei danni da sisma e miglioramento sismico**

attività svolte:

- valutazione della sicurezza sismica
- progettazione delle opere strutturali di miglioramento sismico e consolidamento statico
- direzione lavori strutturale

importo lavori indicativo: 339.192,69 €

stato: in fase di realizzazione

2013/2014



**Committente privato:**  
*E.ON Centrale Termoelettrica di Ostiglia*

**Committente del sottoscritto tecnico:**  
*Studio Squassabia*

**N° 6 edifici industriali annessi alla Centrale Termoelettrica di Ostiglia della società E.ON**

**Valutazione della sicurezza sismica e progetta delle opere di miglioramento**

**attività svolte:**

- valutazione della sicurezza sismica di n° 6 edifici
- progettazione delle opere di collegamento fra i componenti strutturali e di miglioramento sismico di n° 4 edifici

**importo lavori indicativo:** 123.000 €

**stato:** in fase esecutiva

2014

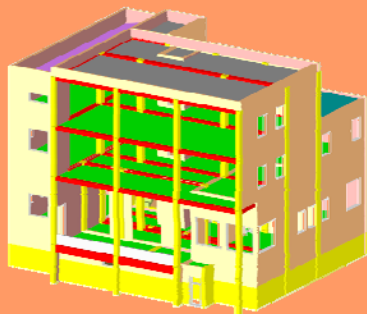

**Committente privato:**  
*IES ITALIANA ENERGIA E SERVIZI s.p.a.,*

**Committente del sottoscritto tecnico:**  
*Studio Squassabia*

**Edifici direzionali della società I.E.S. a Mantova**

**Valutazione della vulnerabilità sismica di n° 2 edifici direzionali**

**attività svolte:**

- valutazione della sicurezza sismica di n° 2 edifici
- progettazione delle opere di miglioramento di n° 1 edificio

**stato:** in fase esecutiva

2012/2014



**Committente privato:** *APAM s.p.a.*      **Committente del sottoscritto tecnico:** *Studio Squassabia*

**Edificio prefabbricato di rimessa automezzi APAM s.p.a.**

**Valutazione della vulnerabilità e progetto di miglioramento di edificio prefabbricato per rimessa a Mantova**

**attività svolte:**

- valutazione della sicurezza sismica
- progettazione delle opere di riparazione e miglioramento sismico

**importo lavori indicativo:** 171.060,86 €

**stato:** in fase esecutiva

2013



**Committente privato:**  
*parrocchia dei SS. Pietro e Paolo*

**Committente del sottoscritto tecnico:**  
*Studio Tecnico Mani*

**Cinema Capitol di Sermide (Mn)**

**Valutazione della sicurezza sismica**

**attività svolte:**

- valutazione della sicurezza sismica

**stato:** concluso

2014



**Committente privato:**  
sig. Gabriele Aliprandi

**Committente del sottoscritto tecnico:**  
Studio Squassabia

**Edificio produttivo in str. Moretta a San Benedetto Po (Mn)**

**opere strutturali post-sisma di edificio produttivo connesso ad attività agricola**

**attività svolte:**

- valutazione della sicurezza sismica
- progettazione delle opere di riparazione e miglioramento sismico

**importo lavori indicativo:** 177.285,93 €

**stato:** in fase di approvazione

2014

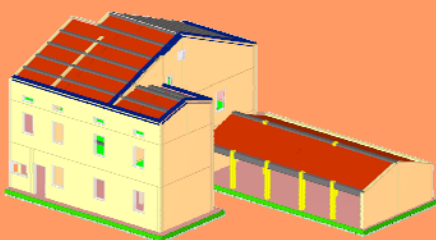

**Committente privato:**

Immobiliare Arrigona di Sordi Benedetto e Schinetti Floriana e C. s.a.s.

**Committente del sottoscritto tecnico:**

Studio Squassabia

**Ricostruzione di edificio abitativo a San Giacomo delle Segnate (Mn)**

**demolizione e ricostruzione di edificio residenziale gravemente lesionato dal sisma del 2012 sito in strada confine, 10 a San Giacomo delle Segnate (Mn)**

**attività svolte:**

- valutazione della sicurezza sismica
- progettazione delle opere di riparazione e miglioramento sismico

**importo lavori indicativo:** 491.547,16€

**stato:** in fase di approvazione

2014



**Committente privato:**  
sig. Giulio Bezzecchi

**Committente del sottoscritto tecnico:**  
Studio Squassabia

**Edificio produttivo in str. Argine Po a San Benedetto Po (Mn)**

**opere strutturali post-sisma di edificio produttivo connesso ad attività agricola**

**attività svolte:**

- valutazione della sicurezza sismica
- progettazione delle opere di riparazione e miglioramento sismico

**importo lavori indicativo:** 140.007,23 €

**stato:** in fase di approvazione

2014



**Committente privato:**  
Lanfredini e Brunelli s.a.s.

**Committente del sottoscritto tecnico:**  
Studio Squassabia

**N° 5 Edifici produttivi in via Campetti a Sabbioneta (Mn)**

**opere strutturali post-sisma di n° 5 edifici produttivi connessi ad attività agricola**

**attività svolte:**

- valutazione della sicurezza sismica
- progettazione delle opere di riparazione e miglioramento sismico

**importo lavori indicativo:** 461.961,38 €

**stato:** in fase di approvazione

2014



**Committente privato:**  
*sig. Ivo Cappi*

**Committente del sottoscritto tecnico:**  
*Studio Squassabia*

**Edificio produttivo in via Malcantone a Schivenoglia (Mn)**

**opere strutturali post-sisma di edificio produttivo connesso ad attività agricola**

**attività svolte:**

- valutazione della sicurezza sismica
- progettazione delle opere di riparazione e miglioramento sismico

**importo lavori indicativo:** 108.367,33€

**stato:** in fase di approvazione

2014



**Committente privato:**

*impresa individuale Chieregati Sergio*

**Committente del sottoscritto tecnico:**

*Studio Squassabia*

**Edificio produttivo in via Arginone a Quistello (Mn)**

**opere strutturali post-sisma di edificio produttivo/agricolo**

**attività svolte:**

- valutazione della sicurezza sismica
- progettazione delle opere di riparazione e miglioramento sismico

**importo lavori indicativo:** 316.669,84 €

**stato:** in fase di approvazione

2014



**Committente privato:**

*sig.ra Paola Paccini*

**Committente del sottoscritto tecnico:**

*Studio Squassabia*

**Edificio produttivo in strada Mosio a Marcaria (Mn)**

**opere strutturali post-sisma di edificio produttivo connesso ad attività agricola**

**attività svolte:**

- valutazione della sicurezza sismica
- progettazione delle opere di riparazione e miglioramento sismico

**importo lavori indicativo:** 308.760,56 €

**stato:** in fase di approvazione

2014



**Committente privato:**

*sig. Stefano Galafassi*

**Committente del sottoscritto tecnico:**

*Studio Squassabia*

**Edificio residenziale in via Virgiliana a Villimpenta (Mn)**

**opere strutturali post-sisma di edificio residenziale**

**attività svolte:**

- valutazione della sicurezza sismica
- progettazione delle opere di riparazione e miglioramento sismico

**importo lavori indicativo:** 42.168,67 €

**stato:** in fase di approvazione

2014



**Committente privato:**

sigg. Gabriele, Giovanni, Luigi e Mario Gandolfi

sig.ra Virginia Torelli

**Committente del sottoscritto tecnico:**

*Studio Squassabia*

**Edificio produttivo in str. Ca' Bruciata a Pegognaga (Mn)**

**opere strutturali post-sisma di edificio produttivo connesso ad attività agricola**

**attività svolte:**

- valutazione della sicurezza sismica
- progettazione delle opere di riparazione e miglioramento sismico

**importo lavori indicativo:** 108.367,33€

**stato:** in fase di approvazione

2014



**Committente privato:**

sig.ra Ada Giorgi

**Committente del sottoscritto tecnico:**

*Studio Squassabia*

**Edificio abitativo in strada Pianone a Gonzaga (Mn)**

**Opere strutturali post-sisma di edificio residenziale in muratura**

**attività svolte:**

- valutazione della sicurezza sismica
- progettazione delle opere di riparazione e miglioramento sismico

**importo lavori indicativo:** 323.615,83 €

**stato:** in fase di approvazione

2014



**Committente privato:**

sig.ra Ada Giorgi

**Committente del sottoscritto tecnico:**

*Studio Squassabia*

**Edificio produttivo in strada Pianone a Gonzaga (Mn)**

**opere strutturali post-sisma di edificio produttivo connesso ad attività agricola**

**attività svolte:**

- valutazione della sicurezza sismica
- progettazione delle opere di riparazione e miglioramento sismico

**importo lavori indicativo:** 198.666,26 €

**stato:** in fase di approvazione

2014



**Committente privato :**

sig. Alberto Guidotti

**Committente del sottoscritto tecnico:**

*Studio Squassabia*

**Edificio residenziale in via Rinaldina a Gonzaga (Mn)**

**opere strutturali post-sisma di edificio residenziale in muratura**

**attività svolte:**

- valutazione della sicurezza sismica
- progettazione delle opere di riparazione e miglioramento sismico

**importo lavori indicativo:** 305.116,32 €

**stato:** in fase di approvazione



2014



**Committente privato:**

soc. agricola "La Valle" di Comaglio Fausto & C. s.s.

**Committente del sottoscritto tecnico:**

*Studio Squassabia*

**Edificio produttivo multipiano a Poggio Rusco (Mn)**

**opere strutturali post-sisma di edificio produttivo connesso ad attività agricola in loc. Stoppiaro a Poggio Rusco (Mn)**

**attività svolte:**

- valutazione della sicurezza sismica
- progettazione delle opere di riparazione e miglioramento sismico

**importo lavori indicativo:** 516.844,52 €

**stato:** in fase di approvazione

2014



**Committente privato:**

soc. agricola "La Valle" di Comaglio Fausto & C. s.s.

**Committente del sottoscritto tecnico:**

*Studio Squassabia*

**Edificio produttivo (barchessa) a Poggio Rusco (Mn)**

**opere strutturali post-sisma di edificio produttivo connesso ad attività agricola in loc. Stoppiaro a Poggio Rusco (Mn)**

**attività svolte:**

- valutazione della sicurezza sismica
- progettazione delle opere di riparazione e miglioramento sismico

**importo lavori indicativo:** 1659 88,96 €

**stato:** in fase di approvazione

2014



**Committente privato:**

sig. Rodolfo Lasagna

**Committente del sottoscritto tecnico:**

*Studio Squassabia*

**Edificio produttivo in via Chiaviche a Pagognaga (Mn)**

**opere strutturali post-sisma di edificio produttivo connesso ad attività agricola sito in Corte Panazza**

**attività svolte:**

- valutazione della sicurezza sismica
- progettazione delle opere di riparazione e miglioramento sismico

**importo lavori indicativo:** 185.312,3 €

**stato:** in fase di approvazione

2014



**Committente privato:**

Lasagna Narciso di Lasagna Rodolfo e Matteo Società Agricola s.s.

**Committente del sottoscritto tecnico:**

*Studio Squassabia*

**Edificio produttivo in via Chiaviche a Pagognaga (Mn)**

**opere strutturali post-sisma di edificio produttivo connesso ad attività agricola sito in Corte Madonnina**

**attività svolte:**

- valutazione della sicurezza sismica
- progettazione delle opere di riparazione e miglioramento sismico

**importo lavori indicativo:** 82.605,83 €

**stato:** in fase di approvazione

2014



**Committente privato:**

soc. Agricola Minelli Aristide e Pincella Cesarina s.s.

**Committente del sottoscritto tecnico:**

*Studio Squassabia*

**Edificio produttivo in str. Schiappa a San Benedetto Po (Mn)**

**manutenzione straordinaria post-sisma di edificio in c.a. in opera e muratura ad uso agricolo**

**attività svolte:**

- valutazione della sicurezza sismica
- progettazione delle opere di riparazione e miglioramento sismico

**importo lavori indicativo:** 30.042,94 €

**stato:** in fase di approvazione

2014



**Committente privato:**

soc. Agricola Minelli Aristide e Pincella Cesarina s.s.

**Committente del sottoscritto tecnico:**

*Studio Squassabia*

**Edificio produttivo in str. Schiappa a San Benedetto Po (Mn)**

**manutenzione straordinaria post-sisma di edificio prefabbricato ad uso agricolo**

**attività svolte:**

- valutazione della sicurezza sismica
- progettazione delle opere di riparazione e miglioramento sismico

**importo lavori indicativo:** 85.741 €

**stato:** in fase di approvazione

2014

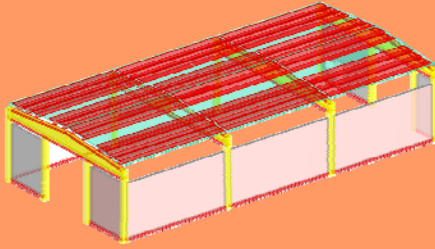

**Committente privato:**  
sig. Alessandro Monesi

**Edificio produttivo in via del Lavoro a Poggio Rusco (Mn)**

**opere di manutenzione straordinaria post-sisma su parti strutturali per capannone ad uso industriale o artigianale**

**attività svolte:**

- valutazione della sicurezza sismica
- progettazione delle opere di collegamento fra elementi strutturali e miglioramento sismico

**importo lavori indicativo:** 17.000 €

**stato:** concluso

2014



**Committente privato:**  
sig. Giovanni Pellacani

**Committente del sottoscritto tecnico:**  
Studio Squassabia

**Edificio produttivo in via Mazzarane a Novi di Modena (Mo)**

**opere di riparazione, collegamento e miglioramento sismico di fabbricato adibito a deposito agricolo**

**attività svolte:**

- valutazione della sicurezza sismica
- progettazione delle opere di collegamento fra elementi strutturali e miglioramento sismico

**importo lavori indicativo:** 59.303,7€

**stato:** in fase di approvazione

2014

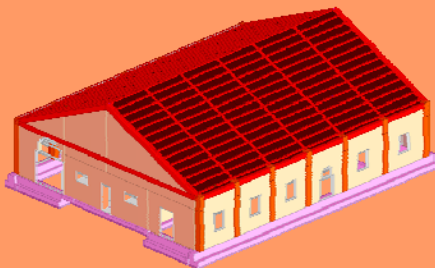

**Committente privato:**

Società Agricola Belvedere di Piva Mauro & C. s.s.

**Committente del sottoscritto tecnico:**  
Studio Squassabia

**Ricostruzione di edificio via Ferrarine a Quistello (Mn)**

**manutenzione straordinaria e ricostruzione post-sisma di immobile**

**attività svolte:**

- progettazione strutturale ed antisismica

**importo lavori indicativo:** 418.768,08 €

**stato:** in fase esecutiva

2014



**Committente privato:**  
sig. Giancarlo Canossa

**Committente del sottoscritto tecnico:**  
Studio Squassabia

**Edificio produttivo in via Arginone a Poggio Rusco (Mn)**

**opere strutturali post-sisma di edificio produttivo connesso ad attività agricola sito in Corte Arginone**

**attività svolte:**

- valutazione della sicurezza sismica
- progettazione delle opere di riparazione e miglioramento sismico

**importo lavori indicativo:** 193.389,94 €

**stato:** in fase di approvazione

2014



**Committente privato:**

*sig.ra Giacomina Terenziani*

**Committente del sottoscritto tecnico:**

*Studio Squassabia*

**Edificio produttivo in str. Chiaviche a Pegognaga (Mn)**

**opere strutturali post-sisma di edificio produttivo connesso ad attività agricola**

**attività svolte:**

- valutazione della sicurezza sismica
- progettazione delle opere di riparazione e miglioramento sismico

**importo lavori indicativo:** 480.166,23 €

**stato:** in fase di approvazione

2014



**Committente privato:**

Soc. Agricola Daniela di Zacché Massimo e C.s.s.

**Committente del sottoscritto tecnico:**

*Studio Squassabia*

**Edificio produttivo in str. Schiappa a San Benedetto Po (Mn)**

**opere strutturali post-sisma di edificio produttivo connesso ad attività agricola**

**attività svolte:**

- valutazione della sicurezza sismica
- progettazione delle opere di riparazione e miglioramento sismico

**importo lavori indicativo:** 167.153,78 €

**stato:** in fase di approvazione

2013

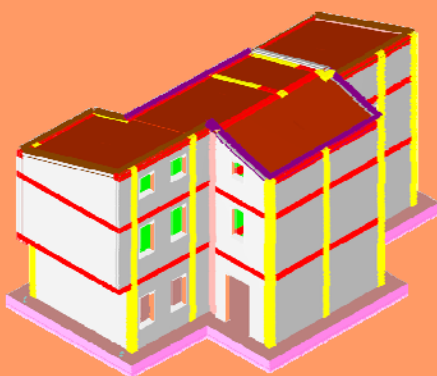

**Committente privato:**

*sig.ra Paolina Marchetti*

**Committente del sottoscritto tecnico:**

*Studio Squassabia*

**Edificio abitativo a Rovereto sulla Secchia nel Comune di Novi di Modena (Mo)**

**demolizione e ricostruzione di edificio monofamiliare gravemente lesionato dal sisma del 2012**

**attività svolte:**

- progettazione strutturale ed antisismica

**importo lavori indicativo:** 405.113,66 €

**stato:** in fase di approvazione

2013

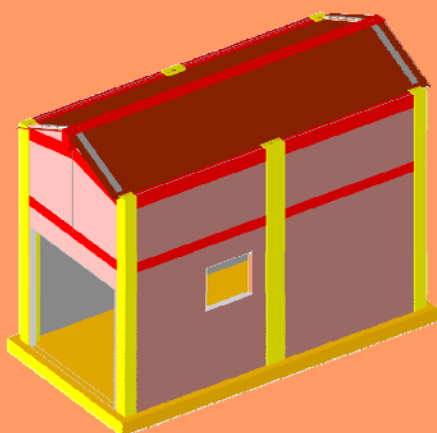

**Committente privato:**

*sig.ra Elda Malagoli*

**Committente del sottoscritto tecnico:**

*Studio Squassabia*

**Autorimessa a 2 piani a Rovereto sulla Secchia nel Comune di Novi di Modena (Mo)**

**nuova autorimessa con telaio in c.a. sita in via Chiesa sud, 205 in loc. Rovereto s/secchia**

**attività svolte:**

- progettazione strutturale ed antisismica

**importo lavori indicativo:** 30.000 €

**stato:** in fase di approvazione

2013

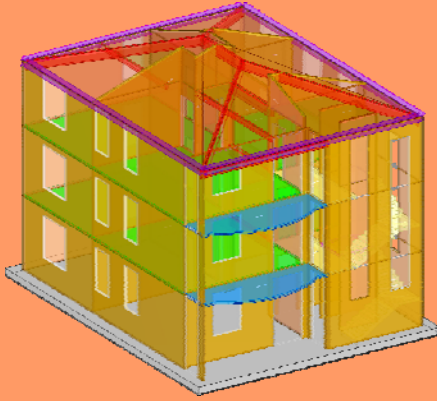

**Committente privato :**  
*sig. Fabio Mantovani*

**Committente del sottoscritto tecnico:**  
*Studio Squassabia*

**Opere di fondazioni per edificio abitativo in ricostruzione in loc. Rovereto sulla Secchia a Novi di Modena (Mo)**

**realizzazione di opere di fondazione per edificio residenziale in via Mazzini, 51 in loc. Rovereto s/secchia**

**attività svolte:**

- progettazione strutturale ed antisismica

**importo lavori indicativo:** 305.116,32 €

**stato:** in fase esecutiva

2013



**Committente privato:**  
*sig. Oreste Bottura e sig.ra Leda Caleffi*

**Committente del sottoscritto tecnico:**  
*Studio Squassabia*

**Edificio abitativo a Villa Poma (Mn)**

**opere post-sisma per edificio abitativo in muratura**

**attività svolte:**

- valutazione della sicurezza sismica
- progettazione delle opere di riparazione e miglioramento sismico

**importo lavori indicativo:** 237.225,82 €

**stato:** in fase esecutiva

2013

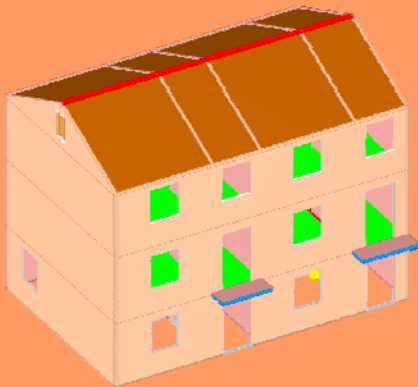

**Committente privato:**  
*sig. Azad Zaman, sig. Ciro Tarallo e sig.ra Arianna Paluello*

**Committente del sottoscritto tecnico:**  
*Studio Squassabia*

**Edificio abitativo pluripiano a Novi di Modena (Mo)**

**opere post-sisma per edificio abitativo in muratura**

**attività svolte:**

- valutazione della sicurezza sismica
- progettazione delle opere di riparazione e miglioramento sismico

**importo lavori indicativo:** 160.566,19 €

**stato:** in fase esecutiva

2012

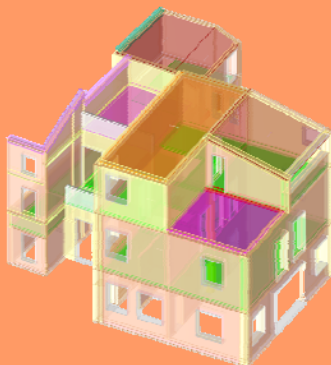

**Committente privato:**  
*sig. Renzo Mai e sig. Federico Ferrario*

**Edificio abitativo a Poggio Rusco (Mn)**

**opere di manutenzione straordinaria post sisma del 20 e 29 maggio 2012 di edificio residenziale in via Verdi,1**

**attività svolte:**

- valutazione della sicurezza sismica
- progettazione delle opere di riparazione e miglioramento sismico

**importo lavori indicativo:** 45.095,86 €

**stato:** concluso

20219-2020



**Committente pubblico:**  
Comune di Suzzara (Mn)

*Riparazione e miglioramento sismico Scuola Materna "G. Rodari" in via Lambrakis,*

**Progetto definitivo ed esecutivo di riparazione e miglioramento strutturale della scuola Materna "G. Rodari" sita in via Lambrakis a Suzzara (Mn)**

**attività svolte:**

- progettazione definitiva ed esecutiva
- valutazione della sicurezza strutturale;
- computo delle opere;
- direzione lavori;

importo lavori: 21.628,72 €

stato: concluso

2019-2020



**Committente pubblico:**  
Provincia di Mantova

*Lavori di adeguamento sismico dell'Istituto di Istruzione Superiore "G. Falcone" di via Saccole Pignole, n° 3 ad Asola (Mn)*

**Progetto definitivo ed esecutivo per l'adeguamento sismico dell'Istituto di Istruzione Superiore "G. Falcone" di Asola (Mn)**

**attività svolte:**

- progetto definitivo ed esecutivo di adeguamento sismico della palestra;
- progetto definitivo ed esecutivo di opere di rilievo strutturale dell'edificio sede delle attività scolastiche;
- computo delle opere;
- direzione lavori

importo lavori indicativo: parte di 376.793,48 €

stato: approvato

2017



**Committente pubblico:**  
Comune di Quingentole (Mn)

*Edifici Comunali al fg. 8 map. 17 di Quingentole (Mn)  
Ambulatorio comunale e Officina Museo della Meccanizzazione Agricola*

**Valutazione della sicurezza strutturale**

**attività svolte:**

- valutazione della sicurezza strutturale;
- valutazione della sicurezza sismica dello stato di progetto con analisi F.E.M.
- indicazioni progettuali preliminari per l'adeguamento strutturale ed il miglioramento sismico

stato: concluso

2016/2017



Committente **pubblico**:

Provincia di Mantova

*Valutazione della sicurezza strutturale dell'edificio sede dell'Istituto di Istruzione Superiore "G. Falcone" di via Saccole Pignole n°3 ad Asola (Mn)*

#### **Valutazione della sicurezza strutturale**

attività svolte:

- valutazione della sicurezza strutturale;
- valutazione della sicurezza sismica dello stato di progetto con analisi F.E.M.
- indicazioni progettuali preliminari per l'adeguamento strutturale ed il miglioramento sismico

stato: concluso

2017



Committente **pubblico**:

Comune di Asola

*Palestra dell'Istituto di Istruzione Superiore "G. Falcone" di via Saccole Pignole, n° 3 ad Asola (Mn)*

**Progetto di fattibilità tecnica ed economica del risanamento conservativo con messa in sicurezza sismica ed adeguamento sismico dell'Istituto di Istruzione Superiore "G. Falcone" di Asola (Mn)**

attività svolte:

- progetto di risanamento conservativo, adeguamento strutturale e sismico;
- valutazione della sicurezza strutturale nello stato di progetto;
- analisi tecnica ed economica dell'intervento

importo lavori indicativo: parte di 360.000 €

stato: concluso

2016

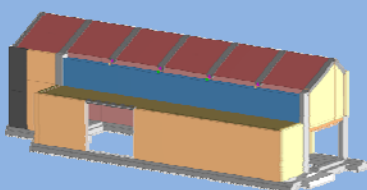

Committente **pubblico**:

Comune di San Giacomo delle Segnate (Mn)

*Lavori di ristrutturazione e ridestinazione funzionale del complesso di edifici della scuola dell'infanzia*

#### **Progettazione strutturale**

attività svolte:

- progettazione strutturale di edificio a destinazione nuovo archivio comunale;
- progettazione di edificio a destinazione di residenziale pubblica

importo lavori indicativo: parte di 165.000 €

stato: in corso

2014

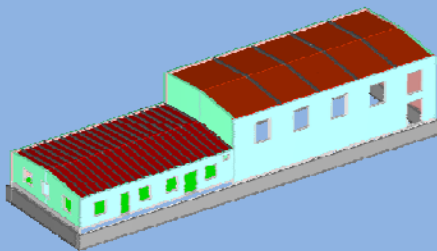

Committente **pubblico**:  
*Comune di Poggio Rusco*

*Palestra delle scuole secondarie di 1° grado "G. Marconi" di Poggio Rusco (Mn)*

**Studio di fattibilità del recupero post-sisma e del miglioramento sismico**

attività svolte:

- progettazione preliminare degli interventi di recupero e miglioramento sismico
- valutazione della sicurezza sismica dello stato di progetto con analisi F.E.M.
- stima dei costi dell'intervento e del relativo quadro economico

stato: concluso

2012/2013

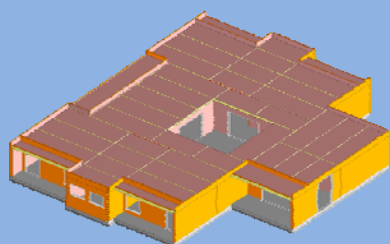

Committente **pubblico**:  
*Comune di Poggio Rusco*

Committente del sottoscritto tecnico:  
*Studio Squassabia*

*Asilo nido "Charlie Chaplin" di Poggio Rusco*

**Valutazione della sicurezza sismica**

attività svolte:

- valutazione della sicurezza sismica dello stato di progetto con analisi F.E.M.

stato: concluso

2012/2013

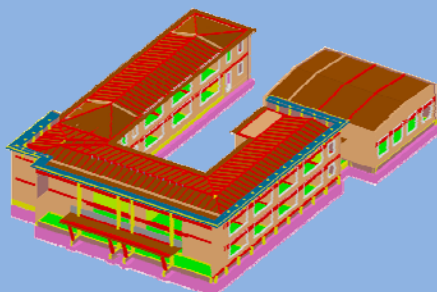

Committente **pubblico**:  
*Comune di Poggio Rusco*

Committente del sottoscritto tecnico:  
*Studio Squassabia*

*Scuola secondaria di 1° grado "G. Marconi" di Poggio Rusco*

**Valutazione della sicurezza sismica**

attività svolte:

- valutazione della sicurezza sismica dello stato di progetto con analisi F.E.M.

stato: concluso

2012/2013

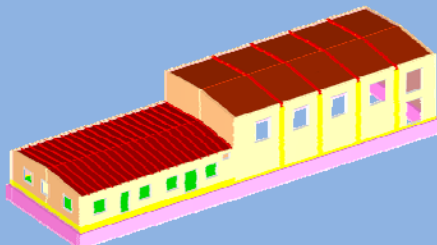

Committente **pubblico**:  
*Comune di Poggio Rusco*

Committente del sottoscritto tecnico:  
*Studio Squassabia*

*Palestra delle scuole secondarie di 1° grado "G. Marconi" di Poggio Rusco (Mn)*

**Valutazione della sicurezza sismica**

attività svolte:

- valutazione della sicurezza sismica dello stato di progetto con analisi F.E.M.

stato: concluso



2012/2013

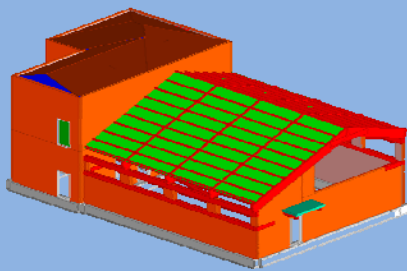

Committente pubblico:  
*Comune di Poggio Rusco*

Committente del sottoscritto tecnico:  
*Studio Squassabia*

***Palestra della scuola primaria "E. De Amicis"  
di Poggio Rusco (Mn)***

***Valutazione della sicurezza sismica***

attività svolte:

- valutazione della sicurezza sismica dello stato di progetto con analisi F.E.M.

stato: concluso

2010

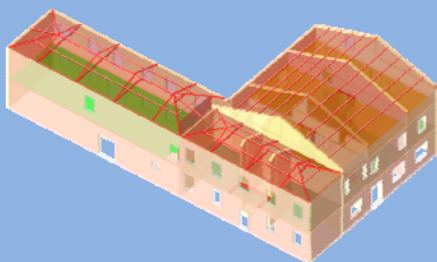

Committente pubblico:  
*Comune di Sustinente*

Committente del sottoscritto tecnico:  
*Studio Squassabia*

***Edificio "ex suore" a Sustinente***

***ristrutturazione parziale- riqualificazione energetica degli edifici pubblici (reg. lombardia d.d.g. n°10652 del 20/10/2010 )***

attività svolte:

- valutazione della sicurezza sismica dello stato di progetto con analisi F.E.M.
- progettazione strutturale delle opere di consolidamento statico e miglioramento sismico
- direzione lavori strutturale

stato: concluso

2010

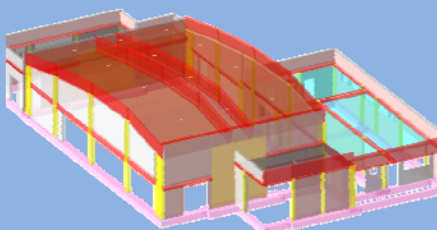

Committente pubblico:  
*Comune di Guidizzolo*

Committente del sottoscritto tecnico:  
*Studio Squassabia*

***Sala polivalente a Guidizzolo (Mn)***

***locazione finanziaria di opera pubblica rappresentata da  
realizzazione di nuova struttura polivalente***

attività svolte:

- progettazione strutturale ed antisismica
- direzione lavori strutturale

importo lavori indicativo: parte di 495.000 €

stato: concluso

2009

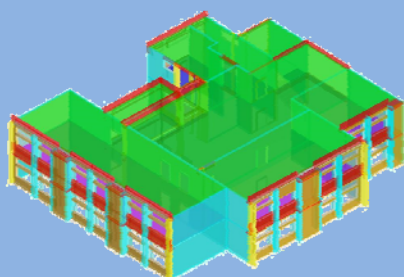

Committente pubblico:  
*Provincia di Mantova*

Committente del sottoscritto tecnico:  
*Studio Tecnico Mani*

***ITIS "Galileo Galilei" di Ostiglia***

***Valutazione della sicurezza sismica***

attività svolte:

- valutazione della sicurezza sismica dello stato di progetto con analisi F.E.M.

stato: concluso

2009



**Committente pubblico:**

*Comune di Curtatone*

**Committente del sottoscritto tecnico:**

*Studio Squassabia*

***Polo scolastico di Buscoldo di Curtatone (Mn)***

***Lavori di ampliamento del polo scolastico di Bbuscoldo consistente nella realizzazione della***

**attività svolte:**

- progettazione strutturale e antisismica
- direzione lavori strutturale

**importo lavori indicativo:** 1.010.000 €

**stato:** concluso

2019-2020

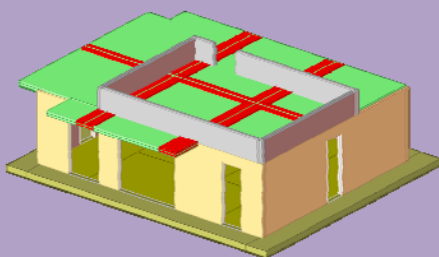

**Committente privato:**

*sig. Enzo Giardino*

*Costruzione di nuova abitazione unifamigliare in via Montanara e Curtatone - Sermide (Mn)*

**nuova costruzione di abitazione in via Montanara e Curtatone**

**attività svolte:**

- progettazione strutturale ed antisismica;
- direzione lavori strutturali;

**importo lavori indicativo:** 300.000 €

**stato:** in fase realizzativa

2018

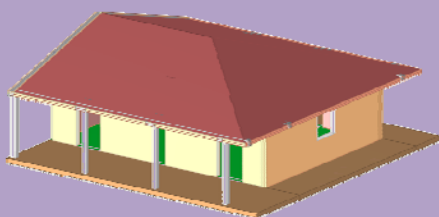

**Committente privato:**

*sig. Manuel Azzini*

*Costruzione di abitazione di imprenditore agricolo in strada Marengo, 9 - Marmiolo (Mn)*

**nuova costruzione di un edificio abitativo in strada Marengo, 9**

**attività svolte:**

- progettazione strutturale ed antisismica
- direzione lavori strutturali

**importo lavori indicativo:** 205.528,77 €

**stato:** concluso

2014



**Committente privato:**

*sig.ra Stefania Guaiumi*

*Nuovo edificio residenziale unifamigliare in loc. Correggioli nel Comune di Ostiglia (Mn)*

**nuova costruzione di un edificio residenziale in via Mons. Trazzi**

**attività svolte:**

- progettazione strutturale ed antisismica
- direzione lavori strutturali

**importo lavori indicativo:** 290.000 €

**stato:** concluso

2014

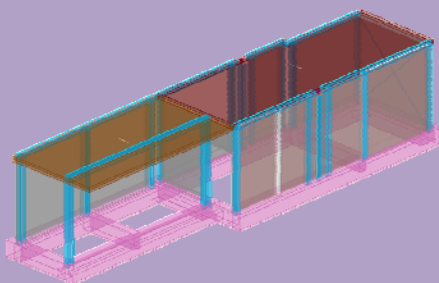

**Committente privato:**

*sig. Massimo D'Ubaldo e sig.ra Elisa Cavrioli*

*Ristrutturazione con ampliamento di edificio a bitativo con struttura in acciaio a Goito (Mn)*

**ristrutturazione con ampliamento a fini abitativi di locali accessori con costruzione di porticato/posto auto**

**attività svolte:**

- progettazione strutturale ed antisismica
- direzione lavori strutturali

**importo lavori indicativo:** 90.000 €

**stato:** concluso

2012/2013

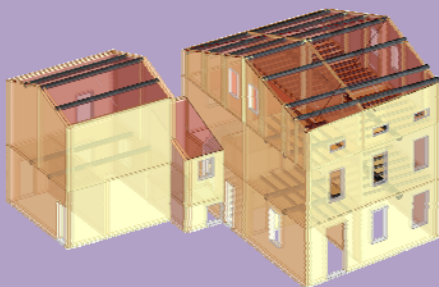

**Committente privato:**

*sig.ra Sara Bacchi*

*Ristrutturazione di edificio abitativo in muratura in loc. Gorgo a San Benedetto Po*

**nuova costruzione di un edificio residenziale in via Mons. Trazzi**

**attività svolte:**

- progettazione strutturale ed antisismica
- direzione lavori strutturali

**importo lavori indicativo:** 300.000 €

**stato:** concluso

2013

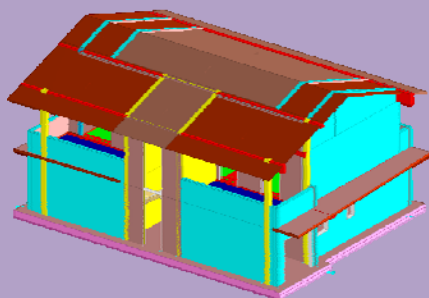

**Committente privato:**

*sig.ra Margaret Cavalli*

**Committente del sottoscritto tecnico:**

*Studio Squassabia*

*Villetta a Sustinente (Mn)*

**nuova costruzione di un edificio residenziale in via Mons. Trazzi**

**attività svolte:**

- progettazione strutturale ed antisismica
- direzione lavori strutturali

**importo lavori indicativo:** 220.000 €

**stato:** fase esecutiva

2013

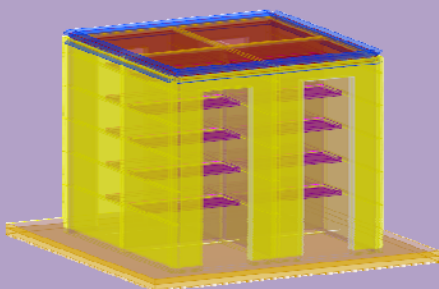

**Committente privato:**

*sigg. Faroni Andrea, Berselli Davide e Patrizia, Chiari Paola e Mendicino Francesco*

**Committente del sottoscritto tecnico:**

*Studio Squassabia*

*N° 4 edicole funerarie nel cimitero di Buscoldo (Mn)*

**costruzione di n° 4 edicole funerarie con struttura in c.a.**

**attività svolte:**

- progettazione strutturale ed antisismica
- direzione lavori strutturali

**stato:** collaudato

2012

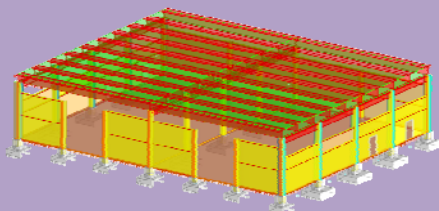

**Committente privato:**

*sig. Luca Benaglia*

**Committente del sottoscritto tecnico:**

*Studio Squassabia*

*Capannone prefabbricato ad uso produttivo a Quistello*

**nuova costruzione di un edificio residenziale in via Mons. Trazzi**

**attività svolte:**

- progettazione strutturale ed antisismica

**stato:** progettazione esecutiva

2012

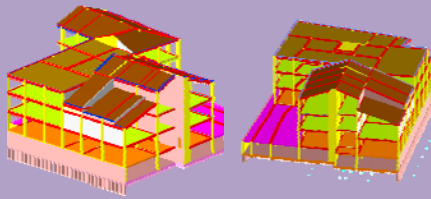

**Committente privato:**  
"C.G.S. Compagnia Generale Servizi"

**Committente del sottoscritto tecnico:**  
Studio Squassabia

**Complesso a destinazione terziaria e commerciale a Mantova**

**costruzione di n° 1 edificio a destinazione terziaria e commerciale nell'ambito del Piano Particolareggiato "Fiera Catena" - Comparto C2/3**

**attività svolte:**

- progettazione strutturale ed antisismica
- direzione lavori strutturale

**importo lavori indicativo:** 1.608.360,74 €

**stato:** fase esecutiva

2011

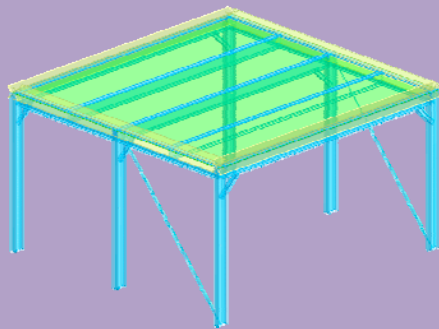

**Committente privato:**  
FORME s.r.l.

**Struttura in acciaio per magazzino a Parma**

**struttura metallica a soppalco per magazzino di campionario in loc. San Prospero a Parma**

**attività svolte:**

- progettazione strutturale ed antisismica

**stato:** collaudato

2011/2012

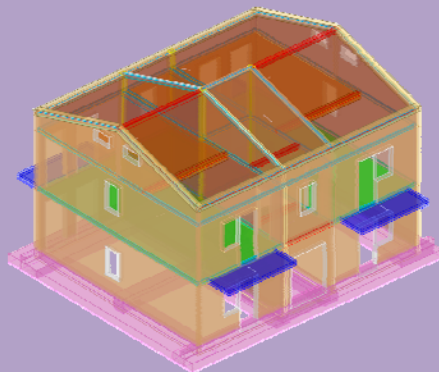

**Committente privato:**

sig. Luciano Garbellini e sig.ra Alessandra Rizzolo

**Committente del sottoscritto tecnico:**  
Studio Tecnico Mani

**Ristrutturazione di edificio in muratura a Ferrara**

**ristrutturazione con ampliamento del 20% del volume esistente di un fabbricato di civile abitazione**

**attività svolte:**

- progettazione strutturale ed antisismica

**stato:** collaudato

2011



**Committente privato:**  
Parrocchia di San Pio X

**Committente del sottoscritto tecnico:**  
Studio Squassabia

**Porticato in legno ad uso oratorio a Mantova**

**realizzazione di un nuovo porticato in legno ad uso dell'oratorio**

**attività svolte:**

- progettazione strutturale ed antisismica

**importo lavori indicativo:** 42.538,59 €

**stato:** collaudato

2011



Committente privato:

*Alpen Hotel Eghel s.r.l.*

Committente del sottoscritto tecnico:

*Studio Squassabia*

### *Ampliamento di struttura alberghiera a Folgaria (Tn)*

**realizzazione di nuova piscina e annessi locali tecnici e ampliamento**

attività svolte:

- progettazione strutturale ed antisismica
- direzione lavori strutturale

importo lavori indicativo: 484.542 €

stato: collaudato

2010



Committente privato:

*"C.G.S. Compagnia Generale Servizi"*

Committente del sottoscritto tecnico:

*Studio Squassabia*

### *Complesso a destinazione residenziale e commerciale a Mantova*

**costruzione di n° 4 edifici a destinazione residenziale e n° 1 edificio a destinazione direzionale e commerciale nell'area denominata "ex-Apam", in strada provinciale Sabbionetana n° 420**

attività svolte:

- progettazione strutturale ed antisismica
- direzione lavori strutturale

importo lavori indicativo: 11.861.987 €

stato: collaudato

2010

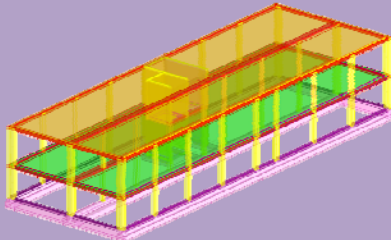

Committente privato:

*Bellelli Energy s.r.l.*

Committente del sottoscritto tecnico:

*Studio Tecnico Mani*

### *Complesso direzionale a Mantova*

**Realizzazione di complesso per nuovi uffici con struttura in c.a.**

attività svolte:

- progettazione strutturale ed antisismica

stato: collaudato

2010



Committente privato:

*"Zenaro Investimenti" s.r.l.*

Committente del sottoscritto tecnico:

*Studio Squassabia*

### *Complesso di villette in loc. Lunetta a Mantova*

**n° 1 edificio a destinazione residenziale con parcheggi interrati in area in via Bolzano in loc. Lunetta a Mantova**

attività svolte:

- progettazione strutturale ed antisismica
- direzione lavori strutturale

importo lavori indicativo: 484144 €

stato: collaudato

2011



Committente privato:  
*I.E.S. Italiana Energia e Servizi s.p.a.*  
Committente del sottoscritto tecnico:  
*Studio Squassabia*

### *Ampliamento di edificio direzionale a Mantova*

**costruzione di n° 1 edificio con struttura in c.a. a destinazione direzionale per l'ampliamento uffici in località Frassine**

attività svolte:

- progettazione strutturale ed antisismica
- direzione lavori strutturale

importo lavori indicativo: 700.000 €

stato: collaudato

2009/2011



Committente privato:  
*sig. "C.G.S. Compagnia Generale Servizi"*  
Committente del sottoscritto tecnico:  
*Studio Squassabia*

### *Complesso a destinazione residenziale e commerciale a Mantova*

**edificio a destinazione residenziale convenzionata e commerciale nel comparto C2/1 denominato "Fiera Catena"**

attività svolte:

- collaborazione alla progettazione strutturale ed antisismica

importo lavori indicativo: 10.310.000 €

stato: collaudato

2009



Committente privato: Committente del sottoscritto tecnico:  
*"Commerciale Brendolan" s.r.l.* *Studio Squassabia*

### *Opere di fondazione di struttura commerciale a Mantova*

**opere per la realizzazione di strutture di fondazione del nuovo supermercato "Famila" in località Cittadella a Mantova**

attività svolte:

- progettazione strutturale
- direzione lavori strutturale

importo lavori indicativo: 152.522,80 €

stato: collaudato

2009



Committente privato: Committente del sottoscritto tecnico:  
*"M.N.M. s.r.l.* *Studio Squassabia*

### *Complesso residenziale a Rivalta sul Mincio (Mn)*

**complesso residenziale composto da n° 12 unità abitative in area n via Monteverdi a Rivalta s\M (Mn)**

attività svolte:

- progettazione strutturale ed antisismica

importo lavori indicativo: 1.500.000 €

stato: collaudato

2008/2010



**Committente pubblico:**

*Comune di Mantova*

**Committente del sottoscritto tecnico:**

*Studio Squassabia*

### *Nuovo crematorio del Cimitero Comunale di Mantova*

**Realizzazione del nuovo crematorio con struttura in c.a. del Cimitero Comunale di Mantova**

**attività svolte:**

- collaborazione alla progettazione strutturale
- collaborazione alla direzione lavori strutturale

**importo lavori indicativo:** 235.086,61 €

**stato:** collaudato

2008



**Committente privato:**

*"Immobiliare il Dosso" s.r.l.*

**Committente del sottoscritto tecnico:**

*Studio Squassabia*

### *Complesso residenziale pluripiano a Mantova*

**costruzione di n° 2 edifici a destinazione residenziale per complessivi 48 appartamento in località Dosso del Corso**

**attività svolte:**

- collaborazione alla progettazione strutturale
- collaborazione alla direzione lavori strutturale

**stato:** collaudato



2016



Committente **pubblico**:

Comune di San Giorgio di Mantova

### **Riqualificazione strade comunali 2016**

#### **Progetto definitivo-esecutivo di riqualificazione di strade comunali**

attività svolte:

- progettazione definitiva-esecutiva;
- direzione lavori
- contabilità

importo lavori indicativo: 216.190,99 €

stato: concluso

Da Dal 2015



Committente **privato**:

Azichem s.r.l.

### **Consulenza alla progettazione di pavimentazioni rigide in calcestruzzo fibrorinforzato**

#### **Predimensionamento e progettazione strutturale di pavimentazioni rigide in calcestruzzo fibrorinforzato**

attività svolte:

- progettazione di pavimentazioni industriali
- consulenza e supporto tecnico al cliente

Da aprile 2015

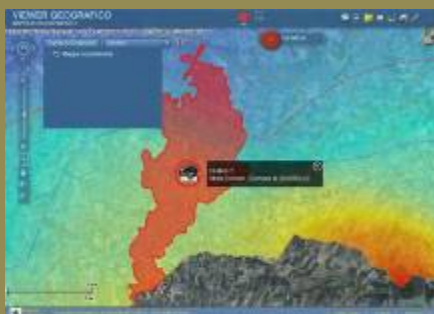

Committente **pubblico**:

Comune di Quistello

### **Assistenza tecnica specialistica in materia strutturale sismica per il Comune di Quistello**

#### **Assistenza tecnica specialistica in materia strutturale sismica per il Comune di Quistello l'Ordinanza del Presidente della Regione Lombardia n. 96 del 27-03-2015**

attività svolte:

- controllo del livello operativo
- valutazione della congruità delle procedure di calcolo adottate
- valutazione della congruità della progettazione strutturale allo stato di danno ed alla vulnerabilità dell'edificio
- controllo del computo metrico per la componente strutturale delle opere previste

## COLLAUDI

tipologia	denominazione	Committente	stato
collaudo statico	OPERE DI RIPRISTINO DELLE CONDIZIONI DI AGIBILITÀ CON INTERVENTI DI RIPARAZIONE DEI DANNI DA TERREMOTO, MIGLIORAMENTO SISMICO, RESTAURO ARCHITETTONICO E RIPRISTINO FUNZIONALE DEL PALAZZO VESCOVILE DI QUINGENTOLE, SEDE MUNICIPALE SITO IN PIAZZA ITALIA, 24 A QUINGENTOLE (MN)	Comune di Quingentole	concluso (2019)
collaudo statico	OPERE IN C.A., MURATURA E LEGNO PER LA RISTRUTTURAZIONE ED AMPLIAMENTO DI CAPANNONE ARTIGIANALE E CON CAMBIO DI DESTINAZIONE D'USO (DA CAPANNONE ARTIGIANALE A STUDIO TECNICO E RESIDENZA DEL TITOLARE) SITO IN VIA CAVOUR, 137 NEL COMUNE DI SUSTINENTE (MN)	sig. Simone Morandini e sig.ra Lisa Veronesi	concluso (2019)
collaudo statico	OPERE DI MIGLIORAMENTO SISMICO POST-SISMA 2012 DI DEPOSITO SITA IN VIA L. MARTINI, 34 NEL COMUNE DI SUSTINENTE (MN)	sig. Eugenio Bacchi	concluso (2018)
collaudo statico	OPERE STRUTTURALI REALIZZATE NELL'AMBITO DEI LAVORI DI RIQUALIFICAZIONE DELL'ACCESSO AL CENTRO SPORTIVO IN VIA DON BARTOLOMEO GRAZIOLI A MARMIROLO E COSTITUITE DA UNA PARETE ISOLATA IN LEGNO CON STRUTTURA IN ACCIAIO E POZZETTO IN CLS IN ZONA CARRABILE	Comune di Marmirolo	concluso (2018)
dichiarazione di idoneità statica	ALLESTIMENTO MUSEALE DELL'ESPOSIZIONE TEMPORANEA " <b>MARC CHAGALL. COME NELLA PITTURA COSÌ NELLA POESIA</b> ", REALIZZATO PRESSO IL PIANO PRIMO DEL PALAZZO DELLA RAGIONE DI MANTOVA, SITO IN PIAZZA DELLE ERBE A MANTOVA	Mondadori Electa s.p.a.	concluso (2018)
collaudo statico	LAVORI DI RISTRUTTURAZIONE E RIFUNZIONALIZZAZIONE CON MIGLIORAMENTO SISMICO DELL'EX SCUOLA ELEMENTARE LESIONATA DAL SISMA 20-29/05/2012 DA ADIBIRE A SEDE DI AMBULATORI MEDICI, CENTRO SOCIALE E DELLE ASSOCIAZIONI LOCALI	Comune di San Giacomo delle Segnate (Mn)	in corso
collaudo statico	RISTRUTTURAZIONE CON MIGLIORAMENTO SISMICO DELLA SCUOLA DON ENRICO TAZZOLI DI CITTADELLA (MN)	Comune di Mantova	in corso

---

Dott. Ing. *Cavaglieri Davide*  
viale della Repubblica, 9 loc. Cerese  
46034 Borgo Virgilio (MN)

---

collaudo  
statico

COLLAUDO STATICO DEL CENTRO RICREATIVO DI SAN  
GIACOMO DELLE SEGNATE, SITO IN VIA DEI CADUTI DEL  
XVI APRILE

Comune di San Giacomo  
delle Segnate (Mn)

in corso

collaudo  
statico

PONTICELLO CICLO-PEDONALE SUL CANALE  
"FOSSETTA DELLE PIETRE" NEL COMUNE DI SAN  
GIOVANNI DEL DOSSO (MN)

Salumificio Pedrazzoli  
s.p.a.

in corso

Borgo Virgilio, marzo 2020

IL TECNICO  
Dott. Ing. *Davide Cavaglieri*

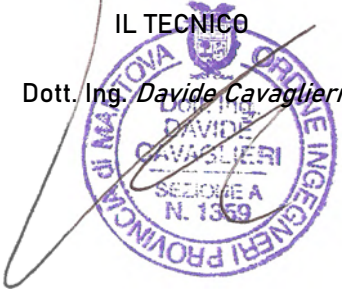

Scadenza : 13-11-2028  
Diritti : 5,44



AY 8662267

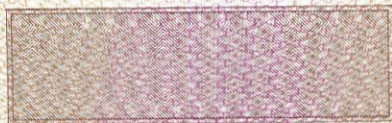

REPUBBLICA ITALIANA



COMUNE DI  
BORGIO VIRGILIO

CARTA D'IDENTITÀ

N° AY 8662267

DI

CAVAGLIERI DAVIDE

Cognome... **CAVAGLIERI** .....

Nome... **DAVIDE** .....

nato il... **13-11-1972** .....

(atto n. **2065**... P. **1**... S. A. **1972**...)

a... **MANTOVA (MN)** .....

Cittadinanza... **ITALIANA** .....

Residenza... **BORGO VIRGILIO (MN)** .....

Via... **LE DELLA REPUBBLICA**... **9** .....

Stato civile... **STATO LIBERO** .....

Professione... **INGEGNERE** .....

CONNOTATI E CONTRASSEGNI SALIENTI

Statura... **178** .....

Capelli... **Brizzolati** .....

Occhi... **Castani** .....

Segni particolari... **NESSUNO** .....



Firma del titolare

*Davide Cavaglieri*

**BORGO VIRGILIO** .....

li

**17-08-2018** .....

Impronta del dito  
indice sinistro

**ORDINE DEL SINDACO**

IL SINDACO

*Ferrari Liana*

*Liana Ferrari*



2020



**Committente pubblico:**

Comune di Mantova

### *Scuola dell'Infanzia "Vittorino da Feltre" a Mantova*

#### **Progetto definitivo-esecutivo di riparazione con miglioramento sismico della copertura**

**attività svolte:**

- rilievo geometrico e dello stato del dissesto e rilievo fotografico;;
- valutazione della sicurezza strutturale;
- progettazione strutturale definitiva ed esecutiva;
- computo delle opere;
- direzione lavori

**importo lavori stimato:** 141.236,83 €

**stato:** in corso

2018 -2020



**Committente pubblico:**

Comune di Moglia (Mn)

### *Ex Magazzino Idrraulico di Bondanello di Moglia (Mn)*

#### **Progettazione definitiva ed esecutiva e Direzione Lavori**

**attività svolte:**

- rilievo geometrico e dello stato del dissesto e rilievo fotografico;
- redazione progetto di campagna di prove sperimentali;
- valutazione della sicurezza strutturale;
- progetto definitivo ed esecutivo di riparazione e adeguamento sismico
- computo delle opere;
- direzione lavori;

**importo lavori indicativo:** 900.000,00 €

**stato:** in corso

2020



**Committente pubblico:**

Comune di Moglia (Mn)

### *Rinfunzionalizzazione con riparazione e miglioramento sismico degli edifici alla scheda CS25-POR03 del Piano Organico per la Ricostruzione*

#### **Progettazione di fattibilità tecnica ed economica di n° 3 edifici**

**attività svolte:**

- rilievo fotografico;
- redazione progetto di campagna di prove sperimentali;
- valutazione della sicurezza strutturale;
- progetto di fattibilità dell'intervento strutturale
- stima dei costi dell'intervento strutturale;

**importo lavori indicativo:** 1.600.000,00 €

**stato:** in corso

2018



Committente **pubblico**:  
*Comune di Quistello (Mn)*

### *Edificio "ex Casa del Fascio"*

#### **Progetto di fattibilità tecnica ed economica**

attività svolte:

- rilievo geometrico e dello stato del dissesto e rilievo fotografico;
- redazione progetto di campagna di prove sperimentali;
- valutazione della sicurezza sismica e statica;
- progettazione strutturale preliminare;
- stima del costo dell'intervento;

importo lavori indicativo: 420.000,00 €

stato: concluso

2018-2019



Committente **pubblico**:  
*Comune di Quingentole (Mn)*

### *Chiesa del Cimitero di Quingentole*

#### **Progetto di restauro e miglioramento sismico**

attività svolte:

- rilievo geometrico e dello stato del dissesto e rilievo fotografico;
- valutazione della sicurezza sismica;
- valutazione della sicurezza rispetto ai carichi statici
- progettazione definitiva ed esecutiva del miglioramento sismico

importo lavori indicativo: 101.732,49 €

stato: approvato

2016-2019



Committente **pubblico**:  
*Comune di Serravalle a Po (Mn)*

### *Chiesa della Natività della B.V. Maria di Corte Torriana (MN)*

#### **Progetto di riparazione e miglioramento sismico post-sisma per il recupero della Chiesa di Torriana**

attività svolte:

- rilievo geometrico e dello stato del dissesto e rilievo fotografico;
- redazione progetto di campagna di prove sperimentali;
- valutazione della sicurezza sismica e statica;
- progettazione strutturale preliminare;
- stima del costo dell'intervento;
- progettazione definitiva ed esecutiva

importo lavori indicativo: 723.500,00 €

stato: approvato

2016



Committente pubblico:

*Comune di Suzzara (Mn)*

***Villa Grassetti di Salletto di Suzzara (MN)***

***Stima di valutazione dei danni strutturali della Villa Grassetti danneggiata dall'evento sismico del 2012 e studio di fattibilità***

attività svolte:

- rilievo geometrico e dello stato del dissesto e rilievo fotografico;
- redazione progetto di campagna di prove sperimentali;
- valutazione della sicurezza sismica;
- progetto quadro di intervento di ripristino e miglioramento sismico ed adeguamento statico;
- stima del costo dell'intervento;

importo lavori indicativo: 7.493.299,09 €

stato: concluso e finanziato

2018



Committente pubblico:

*Provincia di Mantova*

Committente del sottoscritto tecnico:

*Studio Tecnico Mani*

***edificio "Conventino" dell'I.I.S. "A. Manzoni" di Suzzara (Mn)***

***Progetto di fattibilità tecnica ed economica per l'adeguamento sismico dell'edificio "Conventino" del complesso dell'Istituto di Istruzione Superiore "A. Manzoni" di Suzzara***

attività svolte:

- valutazione della sicurezza sismica;
- valutazione della sicurezza rispetto ai carichi statici;
- progettazione di fattibilità tecnica per l'adeguamento strutturale

stato: concluso

2017



Committente pubblico:

*Provincia di Mantova*

Committente del sottoscritto tecnico:

*Studio Tecnico Mani*

***Complesso di S. Pietro Apostolo di Rubbiara di Nonantola (Mo)***

***Progetto Preliminare di miglioramento sismico, rafforzamento locale e restauro della Chiesa parrocchiale di S. Pietro Apostolo con canonica e campanile***

attività svolte:

- valutazione della sicurezza sismica;
- valutazione della sicurezza rispetto ai carichi statici;
- progettazione di fattibilità tecnica per l'adeguamento strutturale

stato: concluso



014/2015



**Committente privato:**

*Parrocchia dell'Annunciazione della B.V. Maria di Sacchetta*

### ***Chiesa dell'Annunciazione della B.V. di Sacchetta di Sustinente (MN)***

#### ***Opere di riparazione dei danni da sisma***

**attività svolte:**

- progettazione strutturale delle opere di riparazione dei danni da sisma e di miglioramento sismico
- direzione lavori strutturali

**importo lavori indicativo:** 682.961,87 €

**stato:** concluso

2014/2015



**Committente privato:**

*sig. Lorenzo Lugaesi*

### ***Madonna del Carmine di Bergantino (Ro)***

#### ***progetto preliminare di restauro e risanamento conservativo***

**attività svolte:**

- progettazione strutturale delle opere di riparazione dei danni da sisma e di miglioramento sismico
- direzione lavori strutturali

**importo lavori indicativo:** 221.639,96 €

**stato:** progettazione esecutiva

2013/2014



**Committente privato:**

*Parrocchia di San Michele Arcangelo di Sustinente*

**Committente del sottoscritto tecnico:**

*ing. Gabriele Squassabia*

### ***Chiesa di San Michele Arcangelo di Sustinente (Mn)***

#### ***opere di restauro e consolidamento statico con miglioramento sismico***

**attività svolte:**

- progettazione strutturale delle opere di riparazione dei danni da sisma e di miglioramento sismico

**importo lavori:** 210.099,73 €

**stato:** concluso

2014



**Committente pubblico:**

*Comune di Mantova*

*Provincia di Mantova*

**Committente del sottoscritto tecnico:**

*Studio Tecnico Mani*

### ***Biblioteca Teresiana e Liceo Classico "Virgilio" (Palazzo degli Studi) di Mantova***

#### ***progetto preliminare di restauro e risanamento conservativo***

**attività svolte:**

- progettazione strutturale delle opere di riparazione dei danni da sisma
- valutazione della sicurezza sismica con analisi F.E.M.

**stato:** concluso

2011-2014



**Committente pubblico:**  
Provincia di Mantova

**Committente del sottoscritto tecnico:**  
Studio Tecnico Mani

### ***Villa Strozzi a Palidano di Gonzaga (Mn)***

#### ***valutazione della sicurezza sismica e progetto quadro di miglioramento sismico***

attività svolte:

- valutazione della sicurezza sismica e progetto di parziale di miglioramento (2011) e valutazione della sicurezza sismica (2014)
- collaborazione alla definizione di progetto quadro di miglioramento (2014)

stato: concluso

2013



**Committente privato:**

Parrocchia di Santa Maria degli Angeli

**Committente del sottoscritto tecnico:**

ing. Gabriele Squassabia

### ***Chiesa di Santa Maria degli Angeli a Mantova***

#### ***opere di manutenzione straordinaria per messa in sicurezza dei pinnacoli***

attività svolte:

- progettazione delle opere di messa in sicurezza dei pinnacoli

stato: concluso

2013



**Committente pubblico:**

Comune di Sustinente

### ***Cimitero storico di Sacchetta di Sustinente (Mn)***

#### ***opere di messa in sicurezza a seguito degli eventi sismici del 20 e 29/05/2012***

attività svolte:

- progettazione strutturale delle opere di messa in sicurezza, consolidamento e miglioramento sismico
- direzione lavori strutturale

importo lavori: 240 290,74 €

stato: concluso

2011



**Committente pubblico:**

sig. Comune di Dosolo

**Committente del sottoscritto tecnico:**

Studio Squassabia

### ***Edificio "ex caserma" di Dosolo (Mantova)***

#### ***Opere di adeguamento strutturale per il recupero dell'edificio con valutazione della sicurezza strutturale ai sensi NTC 2008***

attività svolte:

- valutazione della sicurezza sismica con analisi F.E.M.
- progettazione delle opere strutturali di consolidamento statico e miglioramento sismico

importo lavori: 400.000 €

stato: concluso

2010



**Committente privato:**

*sig. Sergio Ferretti*

***Edifici produttivi del complesso "La Commenda" a Calerno di Sant'Ilario d'Enza (Re)***

***Riparazione dei danni causati dal sisma del 23/12/2008***

**attività svolte:**

- progettazione strutturale delle opere di riparazione dei danni da sisma e di miglioramento sismico

**importo lavori:** 136.443,12 €

**stato:** concluso

2008



**Committente pubblico:**

*Comune di Mantova*

**Committente del sottoscritto tecnico:**

*Studio Squassabia*

***Palazzo del Podestà, Palazzo della Ragione e Palazzo della Masseria a Mantova***

***opere di restauro e ristrutturazione relative al "recupero, valorizzazione e riuso funzionale del complesso monumentale denominato palazzo del podestà"***

**attività svolte:**

- valutazione della sicurezza sismica con analisi F.E.M.
- progettazione definitiva delle opere di miglioramento sismico

**stato:** concluso

2014-2020



Committente **privato**  
*sig.ra Clelia Sissa*

### **Villa padronale ottocentesca a Pegognaga (Mn)**

**opere di riparazione di danni da sisma e miglioramento sismico di edificio residenziale sito in strada Chiaviche, 53**

attività svolte:

- valutazione della sicurezza sismica
- progettazione delle opere strutturali di miglioramento sismico e consolidamento statico
- direzione lavori strutturale

importo lavori indicativo: 638.856,19 €

stato: istruttoria

2016



Committente **privato**  
*sig.ra Clelia Sissa*

### **Complesso produttivo agricolo ed abitativo**

**opere di riparazione di danni da sisma e miglioramento sismico di complesso produttivo ed abitativo sito in strada Chiaviche, 55**

attività svolte:

- valutazione della sicurezza sismica
- progettazione delle opere strutturali di miglioramento sismico e consolidamento statico
- direzione lavori strutturale

importo lavori: 900.000 €

stato: concluso

2011

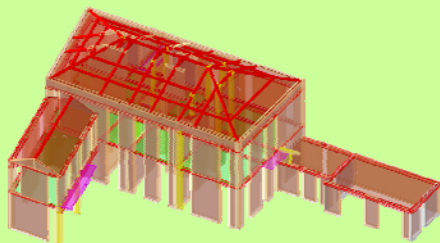

Committente **privato**:  
*Istituto "Don Orione"*

Committente del sottoscritto tecnico:  
*Studio Squassabia*

### **Strutture residenziale socio-sanitarie "Mamma Carolina" e "Mamma Buda" a Castelnuovo Scriveria (Al)**

**Valutazione della sicurezza strutturale ai sensi delle NTC2008**

attività svolte:

- valutazione della sicurezza sismica con analisi F.E.M.

importo lavori: 12.348 €

stato: concluso

2008



Committente **privato**:  
*sig.ra Maria Concetta Pellizzari*

### **Villa padronale "La Gruzza" a Sala Baganza (Pr)**

**Progetto di Riparazione dei danni causati dal sisma del 23/12/2008**

attività svolte:

- progettazione strutturale delle opere locali di consolidamento

importo lavori: 22.700 €

stato: concluso

2011



Committente privato:

*soc. "Immobiliarea Andrea" s.r.l.*

Committente del sottoscritto tecnico:

*Studio Squassabia*

### ***Eidificio residenziale in via Gradaro a Mantova***

***ristrutturazione di n° 1 edificio a 4 piani a destinazione residenziale e n° 1 edificio monopiano a destinazione residenziale in via Gradaro a Mantova***

attività svolte:

- valutazione della sicurezza sismica con analisi F.E.M.
- progettazione strutturale delle opere
- direzione lavori strutturale

importo lavori: 955.467 €

stato: concluso

2017-2018



**Committente privato:**  
sig. Andrea Mosca

**Edificio residenziale sito in Largo Santa Teresa nel centro storico di Tolentino (Mc)**

**Riparazione dei danni da sisma e rafforzamento locale**

attività svolte:

- valutazione della sicurezza sismica;
- progettazione degli interventi di riparazione, messa in sicurezza e rafforzamento locale

importo lavori indicativo: 185.000 €

stato: concluso

2017-2018



**Committente privato:**  
Condominio di via Martin Luther King, 35

**Edificio residenziale condominiale sito in via M.L. King, 35 a Tolentino (Mc)**

**Riparazione dei danni da sisma e rafforzamento locale**

attività svolte:

- valutazione della sicurezza sismica;
- progettazione degli interventi di riparazione, messa in sicurezza e rafforzamento locale

importo lavori indicativo: 640.000 €

stato: concluso

2017-2018



**Committente privato:**  
Condominio di via Achille Barilatti, 30

**Edificio residenziale condominiale sito in via A. Barilatti, 30 a Tolentino (Mc)**

**Riparazione dei danni da sisma e miglioramento sismico**

attività svolte:

- valutazione della sicurezza sismica
- progettazione delle opere di riparazione e miglioramento sismico

importo lavori indicativo: 2.477.406,41 €

stato: in istruttoria

2014-2018



**Committente privato:**  
sig.ra Clelia Sissa

**Complesso edilizio ad uso abitativo e produttivo sito in strada Chiaviche, 51 a Pegognaga (Mn) f**

**Riparazione dei danni da sisma e miglioramento sismico**

attività svolte:

- valutazione della sicurezza sismica
- progettazione delle opere strutturali di miglioramento sismico e consolidamento statico
- direzione lavori strutturale

importo lavori indicativo: 339.192,69 €

stato: in fase di realizzazione

2013/2014



**Committente privato:**  
*E.ON Centrale Termoelettrica di Ostiglia*

**Committente del sottoscritto tecnico:**  
*Studio Squassabia*

***N° 6 edifici industriali annessi alla Centrale Termoelettrica di Ostiglia della società E.ON***

***Valutazione della sicurezza sismica e progetta delle opere di miglioramento***

**attività svolte:**

- valutazione della sicurezza sismica di n° 6 edifici
- progettazione delle opere di collegamento fra i componenti strutturali e di miglioramento sismico di n° 4 edifici

**importo lavori indicativo:** 123.000 €

**stato:** in fase esecutiva

2014

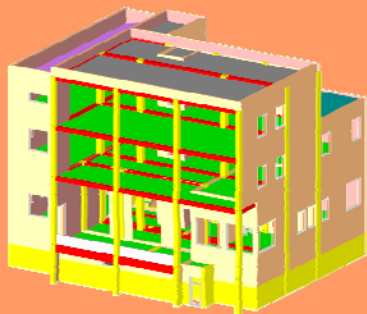

**Committente privato:**  
*IES ITALIANA ENERGIA E SERVIZI s.p.a.,*

**Committente del sottoscritto tecnico:**  
*Studio Squassabia*

***Edifici direzionali della società I.E.S. a Mantova***

***Valutazione della vulnerabilità sismica di n° 2 edifici direzionali***

**attività svolte:**

- valutazione della sicurezza sismica di n° 2 edifici
- progettazione delle opere di miglioramento di n° 1 edificio

**stato:** in fase esecutiva

2012/2014



**Committente privato:**  
*APAM s.p.a.*

**Committente del sottoscritto tecnico:**  
*Studio Squassabia*

***Edificio prefabbricato di rimessa automezzi APAM s.p.a.***

***Valutazione della vulnerabilità e progetto di miglioramento di edificio prefabbricato per rimessa a Mantova***

**attività svolte:**

- valutazione della sicurezza sismica
- progettazione delle opere di riparazione e miglioramento sismico

**importo lavori indicativo:** 171.060,86 €

**stato:** in fase esecutiva

2013



**Committente privato:**  
*parrocchia dei SS. Pietro e Paolo*

**Committente del sottoscritto tecnico:**  
*Studio Tecnico Mani*

***Cinema Capitol di Sermide (Mn)***

***Valutazione della sicurezza sismica***

**attività svolte:**

- valutazione della sicurezza sismica

**stato:** concluso

2014



**Committente privato:**  
sig. Gabriele Aliprandi

**Committente del sottoscritto tecnico:**  
Studio Squassabia

**Edificio produttivo in str. Moretta a San Benedetto Po (Mn)**

**opere strutturali post-sisma di edificio produttivo connesso ad attività agricola**

**attività svolte:**

- valutazione della sicurezza sismica
- progettazione delle opere di riparazione e miglioramento sismico

**importo lavori indicativo:** 177.285,93 €

**stato:** in fase di approvazione

2014

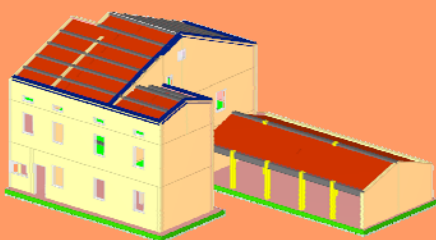

**Committente privato:**

Immobiliare Arrigona di Sordi Benedetto e Schinetti Floriana e C. s.a.s.

**Committente del sottoscritto tecnico:**

Studio Squassabia

**Ricostruzione di edificio abitativo a San Giacomo delle Segnate (Mn)**

**demolizione e ricostruzione di edificio residenziale gravemente lesionato dal sisma del 2012 sito in strada confine, 10 a San Giacomo delle Segnate (Mn)**

**attività svolte:**

- valutazione della sicurezza sismica
- progettazione delle opere di riparazione e miglioramento sismico

**importo lavori indicativo:** 491.547,16€

**stato:** in fase di approvazione

2014



**Committente privato:**  
sig. Giulio Bezzecchi

**Committente del sottoscritto tecnico:**  
Studio Squassabia

**Edificio produttivo in str. Argine Po a San Benedetto Po (Mn)**

**opere strutturali post-sisma di edificio produttivo connesso ad attività agricola**

**attività svolte:**

- valutazione della sicurezza sismica
- progettazione delle opere di riparazione e miglioramento sismico

**importo lavori indicativo:** 140.007,23 €

**stato:** in fase di approvazione

2014



**Committente privato:**  
Lanfredini e Brunelli s.a.s.

**Committente del sottoscritto tecnico:**  
Studio Squassabia

**N° 5 Edifici produttivi in via Campetti a Sabbioneta (Mn)**

**opere strutturali post-sisma di n° 5 edifici produttivi connessi ad attività agricola**

**attività svolte:**

- valutazione della sicurezza sismica
- progettazione delle opere di riparazione e miglioramento sismico

**importo lavori indicativo:** 461.961,38 €

**stato:** in fase di approvazione



2014



**Committente privato:**  
*sig. Ivo Cappi*

**Committente del sottoscritto tecnico:**  
*Studio Squassabia*

**Edificio produttivo in via Malcantone a Schivenoglia (Mn)**

**opere strutturali post-sisma di edificio produttivo connesso ad attività agricola**

**attività svolte:**

- valutazione della sicurezza sismica
- progettazione delle opere di riparazione e miglioramento sismico

**importo lavori indicativo:** 108.367,33€

**stato:** in fase di approvazione

2014



**Committente privato:**

*impresa individuale Chieregati Sergio*

**Committente del sottoscritto tecnico:**

*Studio Squassabia*

**Edificio produttivo in via Arginone a Quistello (Mn)**

**opere strutturali post-sisma di edificio produttivo/agricolo**

**attività svolte:**

- valutazione della sicurezza sismica
- progettazione delle opere di riparazione e miglioramento sismico

**importo lavori indicativo:** 316.669,84 €

**stato:** in fase di approvazione

2014



**Committente privato:**

*sig.ra Paola Paccini*

**Committente del sottoscritto tecnico:**

*Studio Squassabia*

**Edificio produttivo in strada Mosio a Marcaria (Mn)**

**opere strutturali post-sisma di edificio produttivo connesso ad attività agricola**

**attività svolte:**

- valutazione della sicurezza sismica
- progettazione delle opere di riparazione e miglioramento sismico

**importo lavori indicativo:** 308.760,56 €

**stato:** in fase di approvazione

2014



**Committente privato:**

*sig. Stefano Galafassi*

**Committente del sottoscritto tecnico:**

*Studio Squassabia*

**Edificio residenziale in via Virgiliana a Villimpenta (Mn)**

**opere strutturali post-sisma di edificio residenziale**

**attività svolte:**

- valutazione della sicurezza sismica
- progettazione delle opere di riparazione e miglioramento sismico

**importo lavori indicativo:** 42.168,67 €

**stato:** in fase di approvazione

2014



**Committente privato:**

sigg. Gabriele, Giovanni, Luigi e Mario Gandolfi

sig.ra Virginia Torelli

**Committente del sottoscritto tecnico:**

*Studio Squassabia*

**Edificio produttivo in str. Ca' Bruciata a Pegognaga (Mn)**

**opere strutturali post-sisma di edificio produttivo connesso ad attività agricola**

**attività svolte:**

- valutazione della sicurezza sismica
- progettazione delle opere di riparazione e miglioramento sismico

**importo lavori indicativo:** 108.367,33€

**stato:** in fase di approvazione

2014



**Committente privato:**

sig.ra Ada Giorgi

**Committente del sottoscritto tecnico:**

*Studio Squassabia*

**Edificio abitativo in strada Pianone a Gonzaga (Mn)**

**Opere strutturali post-sisma di edificio residenziale in muratura**

**attività svolte:**

- valutazione della sicurezza sismica
- progettazione delle opere di riparazione e miglioramento sismico

**importo lavori indicativo:** 323.615,83 €

**stato:** in fase di approvazione

2014



**Committente privato:**

sig.ra Ada Giorgi

**Committente del sottoscritto tecnico:**

*Studio Squassabia*

**Edificio produttivo in strada Pianone a Gonzaga (Mn)**

**opere strutturali post-sisma di edificio produttivo connesso ad attività agricola**

**attività svolte:**

- valutazione della sicurezza sismica
- progettazione delle opere di riparazione e miglioramento sismico

**importo lavori indicativo:** 198.666,26 €

**stato:** in fase di approvazione

2014



**Committente privato :**

sig. Alberto Guidotti

**Committente del sottoscritto tecnico:**

*Studio Squassabia*

**Edificio residenziale in via Rinaldina a Gonzaga (Mn)**

**opere strutturali post-sisma di edificio residenziale in muratura**

**attività svolte:**

- valutazione della sicurezza sismica
- progettazione delle opere di riparazione e miglioramento sismico

**importo lavori indicativo:** 305.116,32 €

**stato:** in fase di approvazione

2014



**Committente privato:**

soc. agricola "La Valle" di Comaglio Fausto & C. s.s.

**Committente del sottoscritto tecnico:**

*Studio Squassabia*

**Edificio produttivo multipiano a Poggio Rusco (Mn)**

**opere strutturali post-sisma di edificio produttivo connesso ad attività agricola in loc. Stoppiaro a Poggio Rusco (Mn)**

**attività svolte:**

- valutazione della sicurezza sismica
- progettazione delle opere di riparazione e miglioramento sismico

**importo lavori indicativo:** 516.844,52 €

**stato:** in fase di approvazione

2014



**Committente privato:**

soc. agricola "La Valle" di Comaglio Fausto & C. s.s.

**Committente del sottoscritto tecnico:**

*Studio Squassabia*

**Edificio produttivo (barchessa) a Poggio Rusco (Mn)**

**opere strutturali post-sisma di edificio produttivo connesso ad attività agricola in loc. Stoppiaro a Poggio Rusco (Mn)**

**attività svolte:**

- valutazione della sicurezza sismica
- progettazione delle opere di riparazione e miglioramento sismico

**importo lavori indicativo:** 1659 88,96 €

**stato:** in fase di approvazione

2014



**Committente privato:**

sig. Rodolfo Lasagna

**Committente del sottoscritto tecnico:**

*Studio Squassabia*

**Edificio produttivo in via Chiaviche a Pagognaga (Mn)**

**opere strutturali post-sisma di edificio produttivo connesso ad attività agricola sito in Corte Panazza**

**attività svolte:**

- valutazione della sicurezza sismica
- progettazione delle opere di riparazione e miglioramento sismico

**importo lavori indicativo:** 185.312,3 €

**stato:** in fase di approvazione

2014



**Committente privato:**

Lasagna Narciso di Lasagna Rodolfo e Matteo Società Agricola s.s.

**Committente del sottoscritto tecnico:**

*Studio Squassabia*

***Edificio produttivo in via Chiaviche a Pagognaga (Mn)***

***opere strutturali post-sisma di edificio produttivo connesso ad attività agricola sito in Corte Madonnina***

**attività svolte:**

- valutazione della sicurezza sismica
- progettazione delle opere di riparazione e miglioramento sismico

**importo lavori indicativo:** 82.605,83 €

**stato:** in fase di approvazione

2014



**Committente privato:**

soc. Agricola Minelli Aristide e Pincella Cesarina s.s.

**Committente del sottoscritto tecnico:**

*Studio Squassabia*

***Edificio produttivo in str. Schiappa a San Benedetto Po (Mn)***

***manutenzione straordinaria post-sisma di edificio in c.a. in opera e muratura ad uso agricolo***

**attività svolte:**

- valutazione della sicurezza sismica
- progettazione delle opere di riparazione e miglioramento sismico

**importo lavori indicativo:** 30.042,94 €

**stato:** in fase di approvazione

2014



**Committente privato:**

soc. Agricola Minelli Aristide e Pincella Cesarina s.s.

**Committente del sottoscritto tecnico:**

*Studio Squassabia*

***Edificio produttivo in str. Schiappa a San Benedetto Po (Mn)***

***manutenzione straordinaria post-sisma di edificio prefabbricato ad uso agricolo***

**attività svolte:**

- valutazione della sicurezza sismica
- progettazione delle opere di riparazione e miglioramento sismico

**importo lavori indicativo:** 85.741 €

**stato:** in fase di approvazione

2014

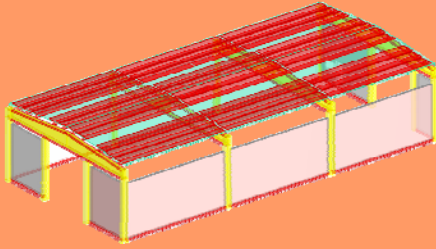

**Committente privato:**  
sig. Alessandro Monesi

**Edificio produttivo in via del Lavoro a Poggio Rusco (Mn)**

**opere di manutenzione straordinaria post-sisma su parti strutturali per capannone ad uso industriale o artigianale**

**attività svolte:**

- valutazione della sicurezza sismica
- progettazione delle opere di collegamento fra elementi strutturali e miglioramento sismico

**importo lavori indicativo:** 17.000 €

**stato:** concluso

2014



**Committente privato:**  
sig. Giovanni Pellacani

**Committente del sottoscritto tecnico:**  
Studio Squassabia

**Edificio produttivo in via Mazzarane a Novi di Modena (Mo)**

**opere di riparazione, collegamento e miglioramento sismico di fabbricato adibito a deposito agricolo**

**attività svolte:**

- valutazione della sicurezza sismica
- progettazione delle opere di collegamento fra elementi strutturali e miglioramento sismico

**importo lavori indicativo:** 59.303,7€

**stato:** in fase di approvazione

2014

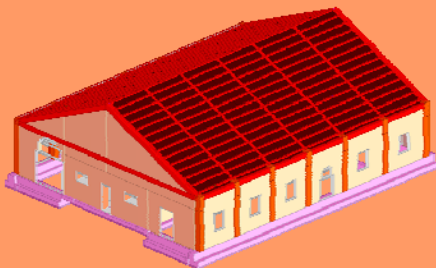

**Committente privato:**

Società Agricola Belvedere di Piva Mauro & C. s.s.

**Committente del sottoscritto tecnico:**  
Studio Squassabia

**Ricostruzione di edificio via Ferrarine a Quistello (Mn)**

**manutenzione straordinaria e ricostruzione post-sisma di immobile**

**attività svolte:**

- progettazione strutturale ed antisismica

**importo lavori indicativo:** 418.768,08 €

**stato:** in fase esecutiva

2014



**Committente privato:**  
sig. Giancarlo Canossa

**Committente del sottoscritto tecnico:**  
Studio Squassabia

**Edificio produttivo in via Arginone a Poggio Rusco (Mn)**

**opere strutturali post-sisma di edificio produttivo connesso ad attività agricola sito in Corte Arginone**

**attività svolte:**

- valutazione della sicurezza sismica
- progettazione delle opere di riparazione e miglioramento sismico

**importo lavori indicativo:** 193.389,94 €

**stato:** in fase di approvazione

2014



**Committente privato:**

*sig.ra Giacomina Terenziani*

**Committente del sottoscritto tecnico:**

*Studio Squassabia*

**Edificio produttivo in str. Chiaviche a Pegognaga (Mn)**

**opere strutturali post-sisma di edificio produttivo connesso ad attività agricola**

**attività svolte:**

- valutazione della sicurezza sismica
- progettazione delle opere di riparazione e miglioramento sismico

**importo lavori indicativo:** 480.166,23 €

**stato:** in fase di approvazione

2014



**Committente privato:**

Soc. Agricola Daniela di Zacché Massimo e C.s.s.

**Committente del sottoscritto tecnico:**

*Studio Squassabia*

**Edificio produttivo in str. Schiappa a San Benedetto Po (Mn)**

**opere strutturali post-sisma di edificio produttivo connesso ad attività agricola**

**attività svolte:**

- valutazione della sicurezza sismica
- progettazione delle opere di riparazione e miglioramento sismico

**importo lavori indicativo:** 167.153,78 €

**stato:** in fase di approvazione

2013

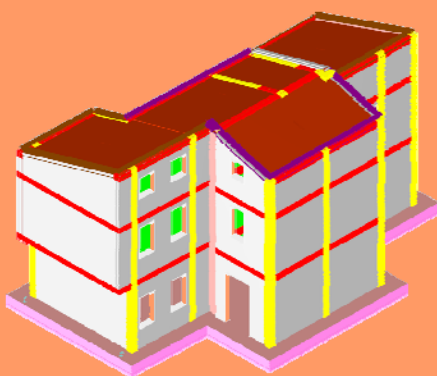

**Committente privato:**

*sig.ra Paolina Marchetti*

**Committente del sottoscritto tecnico:**

*Studio Squassabia*

**Edificio abitativo a Rovereto sulla Secchia nel Comune di Novi di Modena (Mo)**

**demolizione e ricostruzione di edificio monofamiliare gravemente lesionato dal sisma del 2012**

**attività svolte:**

- progettazione strutturale ed antisismica

**importo lavori indicativo:** 405.113,66 €

**stato:** in fase di approvazione

2013

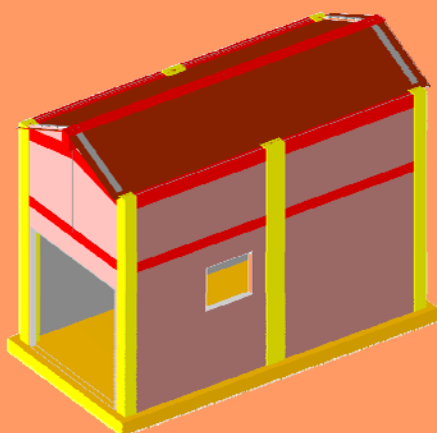

**Committente privato:**

*sig.ra Elda Malagoli*

**Committente del sottoscritto tecnico:**

*Studio Squassabia*

**Autorimessa a 2 piani a Rovereto sulla Secchia nel Comune di Novi di Modena (Mo)**

**nuova autorimessa con telaio in c.a. sita in via Chiesa sud, 205 in loc. Rovereto s/secchia**

**attività svolte:**

- progettazione strutturale ed antisismica

**importo lavori indicativo:** 30.000 €

**stato:** in fase di approvazione

2013

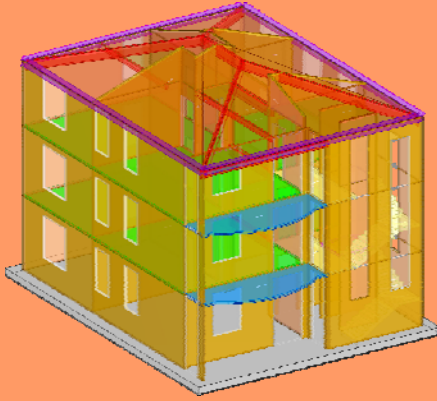

**Committente privato :**  
*sig. Fabio Mantovani*

**Committente del sottoscritto tecnico:**  
*Studio Squassabia*

**Opere di fondazioni per edificio abitativo in ricostruzione in loc. Rovereto sulla Secchia a Novi di Modena (Mo)**

**realizzazione di opere di fondazione per edificio residenziale in via Mazzini, 51 in loc. Rovereto s/secchia**

**attività svolte:**

- progettazione strutturale ed antisismica

**importo lavori indicativo:** 305.116,32 €

**stato:** in fase esecutiva

2013



**Committente privato:**  
*sig. Oreste Bottura e sig.ra Leda Caleffi*

**Committente del sottoscritto tecnico:**  
*Studio Squassabia*

**Edificio abitativo a Villa Poma (Mn)**

**opere post-sisma per edificio abitativo in muratura**

**attività svolte:**

- valutazione della sicurezza sismica
- progettazione delle opere di riparazione e miglioramento sismico

**importo lavori indicativo:** 237.225,82 €

**stato:** in fase esecutiva

2013

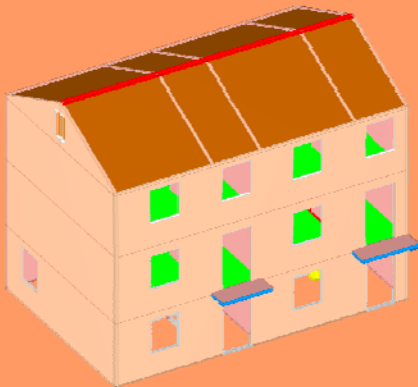

**Committente privato:**  
*sig. Azad Zaman, sig. Ciro Tarallo e sig.ra Arianna Paluello*

**Committente del sottoscritto tecnico:**  
*Studio Squassabia*

**Edificio abitativo pluripiano a Novi di Modena (Mo)**

**opere post-sisma per edificio abitativo in muratura**

**attività svolte:**

- valutazione della sicurezza sismica
- progettazione delle opere di riparazione e miglioramento sismico

**importo lavori indicativo:** 160.566,19 €

**stato:** in fase esecutiva

2012

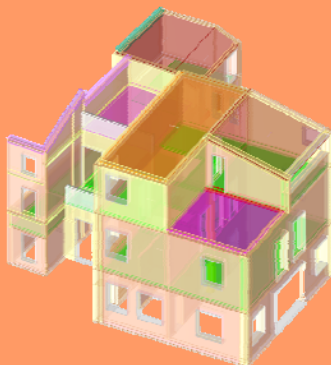

**Committente privato:**  
*sig. Renzo Mai e sig. Federico Ferrario*

**Edificio abitativo a Poggio Rusco (Mn)**

**opere di manutenzione straordinaria post sisma del 20 e 29 maggio 2012 di edificio residenziale in via Verdi,1**

**attività svolte:**

- valutazione della sicurezza sismica
- progettazione delle opere di riparazione e miglioramento sismico

**importo lavori indicativo:** 45.095,86 €

**stato:** concluso

20219-2020



**Committente pubblico:**  
Comune di Suzzara (Mn)

*Riparazione e miglioramento sismico Scuola Materna "G. Rodari" in via Lambrakis,*

**Progetto definitivo ed esecutivo di riparazione e miglioramento strutturale della scuola Materna "G. Rodari" sita in via Lambrakis a Suzzara (Mn)**

**attività svolte:**

- progettazione definitiva ed esecutiva
- valutazione della sicurezza strutturale;
- computo delle opere;
- direzione lavori;

importo lavori: 21.628,72 €

stato: concluso

2019-2020



**Committente pubblico:**  
Provincia di Mantova

*Lavori di adeguamento sismico dell'Istituto di Istruzione Superiore "G. Falcone" di via Saccole Pignole, n° 3 ad Asola (Mn)*

**Progetto definitivo ed esecutivo per l'adeguamento sismico dell'Istituto di Istruzione Superiore "G. Falcone" di Asola (Mn)**

**attività svolte:**

- progetto definitivo ed esecutivo di adeguamento sismico della palestra;
- progetto definitivo ed esecutivo di opere di rilievo strutturale dell'edificio sede delle attività scolastiche;
- computo delle opere;
- direzione lavori

importo lavori indicativo: parte di 376.793,48 €

stato: approvato

2017



**Committente pubblico:**  
Comune di Quingentole (Mn)

*Edifici Comunali al fg. 8 map. 17 di Quingentole (Mn)  
Ambulatorio comunale e Officina Museo della Meccanizzazione Agricola*

**Valutazione della sicurezza strutturale**

**attività svolte:**

- valutazione della sicurezza strutturale;
- valutazione della sicurezza sismica dello stato di progetto con analisi F.E.M.
- indicazioni progettuali preliminari per l'adeguamento strutturale ed il miglioramento sismico

stato: concluso



2016/2017



Committente **pubblico**:

Provincia di Mantova

*Valutazione della sicurezza strutturale dell'edificio sede dell'Istituto di Istruzione Superiore "G. Falcone" di via Saccole Pignole n°3 ad Asola (Mn)*

#### **Valutazione della sicurezza strutturale**

attività svolte:

- valutazione della sicurezza strutturale;
- valutazione della sicurezza sismica dello stato di progetto con analisi F.E.M.
- indicazioni progettuali preliminari per l'adeguamento strutturale ed il miglioramento sismico

stato: concluso

2017



Committente **pubblico**:

Comune di Asola

*Palestra dell'Istituto di Istruzione Superiore "G. Falcone" di via Saccole Pignole, n° 3 ad Asola (Mn)*

*Progetto di fattibilità tecnica ed economica del risanamento conservativo con messa in sicurezza sismica ed adeguamento sismico dell'Istituto di Istruzione Superiore "G. Falcone" di Asola (Mn)*

attività svolte:

- progetto di risanamento conservativo, adeguamento strutturale e sismico;
- valutazione della sicurezza strutturale nello stato di progetto;
- analisi tecnica ed economica dell'intervento

importo lavori indicativo: parte di 360.000 €

stato: concluso

2016

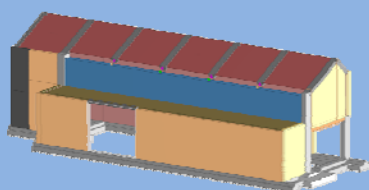

Committente **pubblico**:

Comune di San Giacomo delle Segnate (Mn)

*Lavori di ristrutturazione e ridestinazione funzionale del complesso di edifici della scuola dell'infanzia*

#### **Progettazione strutturale**

attività svolte:

- progettazione strutturale di edificio a destinazione nuovo archivio comunale;
- progettazione di edificio a destinazione di residenziale pubblica

importo lavori indicativo: parte di 165.000 €

stato: in corso

2014

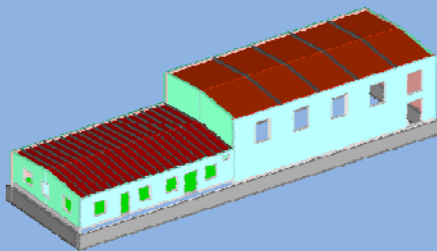

**Committente pubblico:**  
*Comune di Poggio Rusco*

***Palestra delle scuole secondarie di 1° grado "G. Marconi" di Poggio Rusco (Mn)***

***Studio di fattibilità del recupero post-sisma e del miglioramento sismico***

**attività svolte:**

- progettazione preliminare degli interventi di recupero e miglioramento sismico
- valutazione della sicurezza sismica dello stato di progetto con analisi F.E.M.
- stima dei costi dell'intervento e del relativo quadro economico

**stato:** concluso

2012/2013

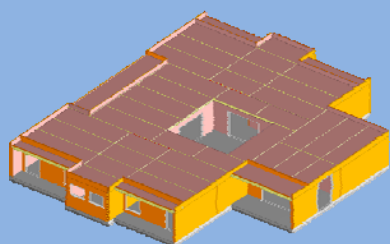

**Committente pubblico:**  
*Comune di Poggio Rusco*

**Committente del sottoscritto tecnico:**  
*Studio Squassabia*

***Asilo nido "Charlie Chaplin" di Poggio Rusco***

***Valutazione della sicurezza sismica***

**attività svolte:**

- valutazione della sicurezza sismica dello stato di progetto con analisi F.E.M.

**stato:** concluso

2012/2013

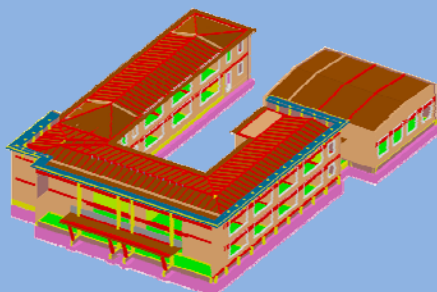

**Committente pubblico:**  
*Comune di Poggio Rusco*

**Committente del sottoscritto tecnico:**  
*Studio Squassabia*

***Scuola secondaria di 1° grado "G. Marconi" di Poggio Rusco***

***Valutazione della sicurezza sismica***

**attività svolte:**

- valutazione della sicurezza sismica dello stato di progetto con analisi F.E.M.

**stato:** concluso

2012/2013

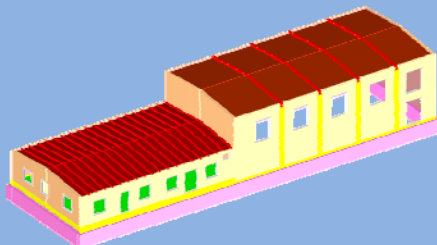

**Committente pubblico:**  
*Comune di Poggio Rusco*

**Committente del sottoscritto tecnico:**  
*Studio Squassabia*

***Palestra delle scuole secondarie di 1° grado "G. Marconi" di Poggio Rusco (Mn)***

***Valutazione della sicurezza sismica***

**attività svolte:**

- valutazione della sicurezza sismica dello stato di progetto con analisi F.E.M.

**stato:** concluso

2012/2013

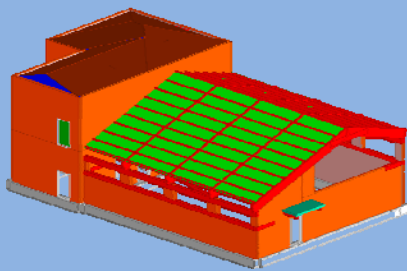

Committente pubblico:  
*Comune di Poggio Rusco*

Committente del sottoscritto tecnico:  
*Studio Squassabia*

***Palestra della scuola primaria "E. De Amicis"  
di Poggio Rusco (Mn)***

***Valutazione della sicurezza sismica***

attività svolte:

- valutazione della sicurezza sismica dello stato di progetto con analisi F.E.M.

stato: concluso

2010

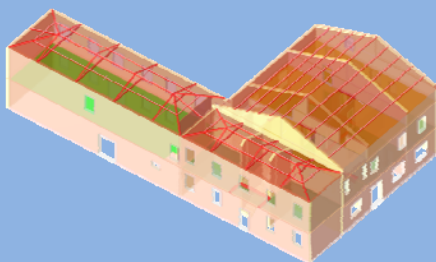

Committente pubblico:  
*Comune di Sustinente*

Committente del sottoscritto tecnico:  
*Studio Squassabia*

***Edificio "ex suore" a Sustinente***

***ristrutturazione parziale- riqualificazione energetica degli edifici pubblici (reg. lombardia d.d.g. n°10652 del 20/10/2010 )***

attività svolte:

- valutazione della sicurezza sismica dello stato di progetto con analisi F.E.M.
- progettazione strutturale delle opere di consolidamento statico e miglioramento sismico
- direzione lavori strutturale

stato: concluso

2010

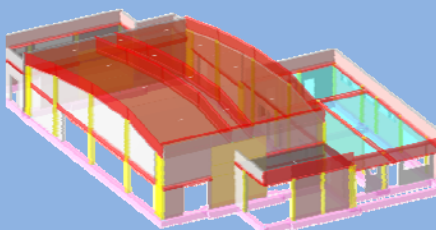

Committente pubblico:  
*Comune di Guidizzolo*

Committente del sottoscritto tecnico:  
*Studio Squassabia*

***Sala polivalente a Guidizzolo (Mn)***

***locazione finanziaria di opera pubblica rappresentata da  
realizzazione di nuova struttura polivalente***

attività svolte:

- progettazione strutturale ed antisismica
- direzione lavori strutturale

importo lavori indicativo: parte di 495.000 €

stato: concluso

2009

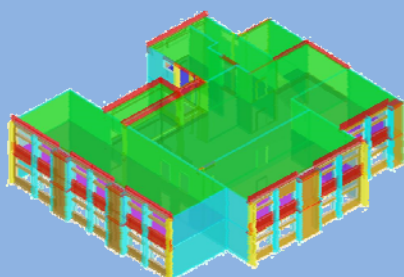

Committente pubblico:  
*Provincia di Mantova*

Committente del sottoscritto tecnico:  
*Studio Tecnico Mani*

***ITIS "Galileo Galilei" di Ostiglia***

***Valutazione della sicurezza sismica***

attività svolte:

- valutazione della sicurezza sismica dello stato di progetto con analisi F.E.M.

stato: concluso

2009



**Committente pubblico:**

*Comune di Curtatone*

**Committente del sottoscritto tecnico:**

*Studio Squassabia*

***Polo scolastico di Buscoldo di Curtatone (Mn)***

***Lavori di ampliamento del polo scolastico di Bbuscoldo consistente nella realizzazione della***

**attività svolte:**

- progettazione strutturale e antisismica
- direzione lavori strutturale

**importo lavori indicativo:** 1.010.000 €

**stato:** concluso

2019-2020

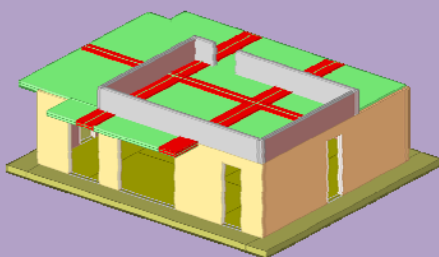

**Committente privato:**

*sig. Enzo Giardino*

*Costruzione di nuova abitazione unifamigliare in via Montanara e Curtatone - Sermide (Mn)*

**nuova costruzione di abitazione in via Montanara e Curtatone**

**attività svolte:**

- progettazione strutturale ed antisismica;
- direzione lavori strutturali;

**importo lavori indicativo:** 300.000 €

**stato:** in fase realizzativa

2018

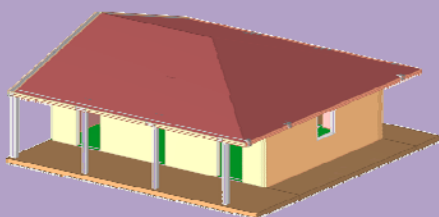

**Committente privato:**

*sig. Manuel Azzini*

*Costruzione di abitazione di imprenditore agricolo in strada Marengo, 9 - Marmiolo (Mn)*

**nuova costruzione di un edificio abitativo in strada Marengo, 9**

**attività svolte:**

- progettazione strutturale ed antisismica
- direzione lavori strutturali

**importo lavori indicativo:** 205.528,77 €

**stato:** concluso

2014



**Committente privato:**

*sig.ra Stefania Guaiumi*

*Nuovo edificio residenziale unifamigliare in loc. Correggioli nel Comune di Ostiglia (Mn)*

**nuova costruzione di un edificio residenziale in via Mons. Trazzi**

**attività svolte:**

- progettazione strutturale ed antisismica
- direzione lavori strutturali

**importo lavori indicativo:** 290.000 €

**stato:** concluso

2014

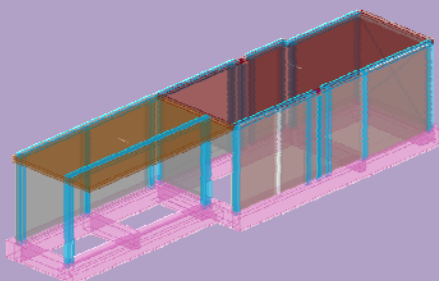

**Committente privato:**

*sig. Massimo D'Ubaldo e sig.ra Elisa Cavrioli*

*Ristrutturazione con ampliamento di edificio a bitativo con struttura in acciaio a Goito (Mn)*

**ristrutturazione con ampliamento a fini abitativi di locali accessori con costruzione di porticato/posto auto**

**attività svolte:**

- progettazione strutturale ed antisismica
- direzione lavori strutturali

**importo lavori indicativo:** 90.000 €

**stato:** concluso

2012/2013

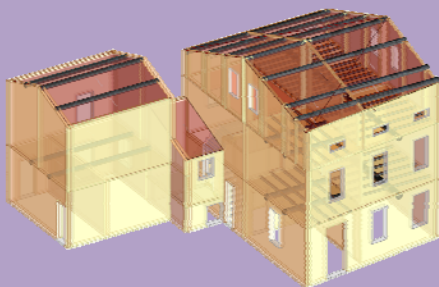

**Committente privato:**

*sig.ra Sara Bacchi*

*Ristrutturazione di edificio abitativo in muratura in loc. Gorgo a San Benedetto Po*

**nuova costruzione di un edificio residenziale in via Mons. Trazzi**

**attività svolte:**

- progettazione strutturale ed antisismica
- direzione lavori strutturali

**importo lavori indicativo:** 300.000 €

**stato:** concluso

2013

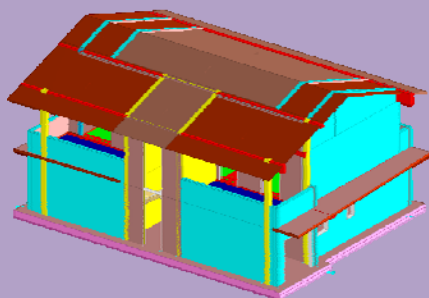

**Committente privato:**

*sig.ra Margaret Cavalli*

**Committente del sottoscritto tecnico:**

*Studio Squassabia*

*Villetta a Sustinente (Mn)*

**nuova costruzione di un edificio residenziale in via Mons. Trazzi**

**attività svolte:**

- progettazione strutturale ed antisismica
- direzione lavori strutturali

**importo lavori indicativo:** 220.000 €

**stato:** fase esecutiva

2013

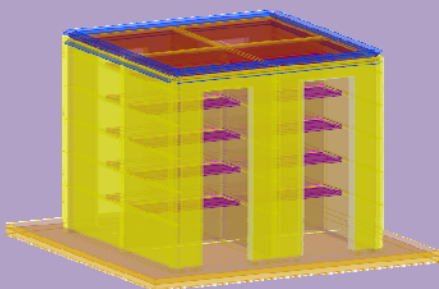

**Committente privato:**

*sigg. Faroni Andrea, Berselli Davide e Patrizia, Chiari Paola e Mendicino Francesco*

**Committente del sottoscritto tecnico:**

*Studio Squassabia*

*N° 4 edicole funerarie nel cimitero di Buscoldo (Mn)*

**costruzione di n° 4 edicole funerarie con struttura in c.a.**

**attività svolte:**

- progettazione strutturale ed antisismica
- direzione lavori strutturali

**stato:** collaudato

2012

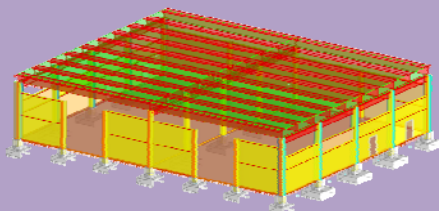

**Committente privato:**

*sig. Luca Benaglia*

**Committente del sottoscritto tecnico:**

*Studio Squassabia*

*Capannone prefabbricato ad uso produttivo a Quistello*

**nuova costruzione di un edificio residenziale in via Mons. Trazzi**

**attività svolte:**

- progettazione strutturale ed antisismica

**stato:** progettazione esecutiva

2012

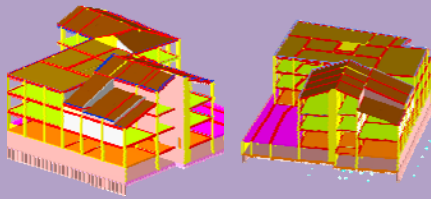

**Committente privato:**  
"C.G.S. Compagnia Generale Servizi"

**Committente del sottoscritto tecnico:**  
Studio Squassabia

**Complesso a destinazione terziaria e commerciale a Mantova**

**costruzione di n° 1 edificio a destinazione terziaria e commerciale nell'ambito del Piano Particolareggiato "Fiera Catena" - Comparto C2/3**

**attività svolte:**

- progettazione strutturale ed antisismica
- direzione lavori strutturale

**importo lavori indicativo:** 1.608.360,74 €

**stato:** fase esecutiva

2011

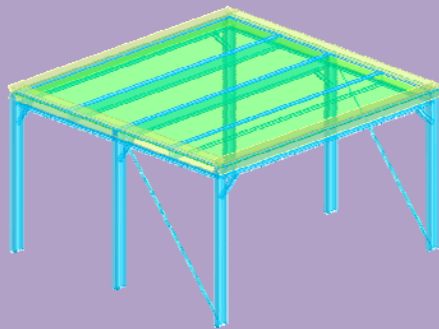

**Committente privato:**  
FORME s.r.l.

**Struttura in acciaio per magazzino a Parma**

**struttura metallica a soppalco per magazzino di campionario in loc. San Prospero a Parma**

**attività svolte:**

- progettazione strutturale ed antisismica

**stato:** collaudato

2011/2012

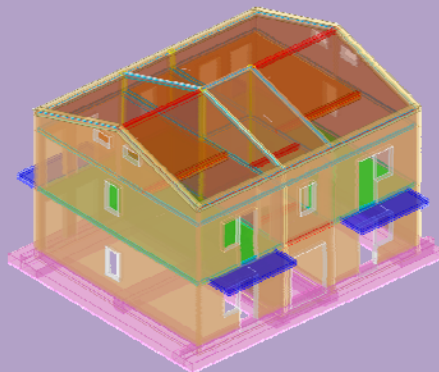

**Committente privato:**

sig. Luciano Garbellini e sig.ra Alessandra Rizzolo

**Committente del sottoscritto tecnico:**  
Studio Tecnico Mani

**Ristrutturazione di edificio in muratura a Ferrara**

**ristrutturazione con ampliamento del 20% del volume esistente di un fabbricato di civile abitazione**

**attività svolte:**

- progettazione strutturale ed antisismica

**stato:** collaudato

2011



**Committente privato:**  
Parrocchia di San Pio X

**Committente del sottoscritto tecnico:**  
Studio Squassabia

**Porticato in legno ad uso oratorio a Mantova**

**realizzazione di un nuovo porticato in legno ad uso dell'oratorio**

**attività svolte:**

- progettazione strutturale ed antisismica

**importo lavori indicativo:** 42.538,59 €

**stato:** collaudato

2011



Committente privato:

*Alpen Hotel Eghel s.r.l.*

Committente del sottoscritto tecnico:

*Studio Squassabia*

### *Ampliamento di struttura alberghiera a Folgaria (Tn)*

#### **realizzazione di nuova piscina e annessi locali tecnici e ampliamento**

attività svolte:

- progettazione strutturale ed antisismica
- direzione lavori strutturale

importo lavori indicativo: 484.542 €

stato: collaudato

2010



Committente privato:

*"C.G.S. Compagnia Generale Servizi"*

Committente del sottoscritto tecnico:

*Studio Squassabia*

### *Complesso a destinazione residenziale e commerciale a Mantova*

#### **costruzione di n° 4 edifici a destinazione residenziale e n° 1 edificio a destinazione direzionale e commerciale nell'area denominata "ex-Apam", in strada provinciale Sabbionetana n° 420**

attività svolte:

- progettazione strutturale ed antisismica
- direzione lavori strutturale

importo lavori indicativo: 11.861.987 €

stato: collaudato

2010

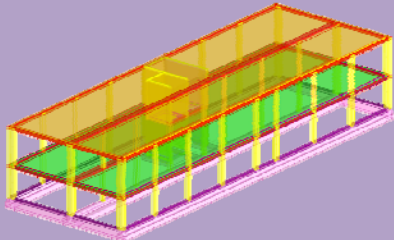

Committente privato:

*Bellelli Energy s.r.l.*

Committente del sottoscritto tecnico:

*Studio Tecnico Mani*

### *Complesso direzionale a Mantova*

#### **Realizzazione di complesso per nuovi uffici con struttura in c.a.**

attività svolte:

- progettazione strutturale ed antisismica

stato: collaudato

2010



Committente privato:

*"Zenaro Investimenti" s.r.l.*

Committente del sottoscritto tecnico:

*Studio Squassabia*

### *Complesso di villette in loc. Lunetta a Mantova*

#### **n° 1 edificio a destinazione residenziale con parcheggi interrati in area in via Bolzano in loc. Lunetta a Mantova**

attività svolte:

- progettazione strutturale ed antisismica
- direzione lavori strutturale

importo lavori indicativo: 484144 €

stato: collaudato



2011



**Committente privato:**  
*I.E.S. Italiana Energia e Servizi s.p.a.*  
**Committente del sottoscritto tecnico:**  
*Studio Squassabia*

### *Ampliamento di edificio direzionale a Mantova*

**costruzione di n° 1 edificio con struttura in c.a. a destinazione direzionale per l'ampliamento uffici in località Frassineto**

**attività svolte:**

- progettazione strutturale ed antisismica
- direzione lavori strutturale

**importo lavori indicativo:** 700.000 €

**stato:** collaudato

2009/2011



**Committente privato:**  
*sig. "C.G.S. Compagnia Generale Servizi"*  
**Committente del sottoscritto tecnico:**  
*Studio Squassabia*

### *Complesso a destinazione residenziale e commerciale a Mantova*

**edificio a destinazione residenziale convenzionata e commerciale nel comparto C2/1 denominato "Fiera Catena"**

**attività svolte:**

- collaborazione alla progettazione strutturale ed antisismica

**importo lavori indicativo:** 10.310.000 €

**stato:** collaudato

2009



**Committente privato:** *"Commerciale Brendolan" s.r.l.* **Committente del sottoscritto tecnico:** *Studio Squassabia*

### *Opere di fondazione di struttura commerciale a Mantova*

**opere per la realizzazione di strutture di fondazione del nuovo supermercato "Famila" in località Cittadella a Mantova**

**attività svolte:**

- progettazione strutturale
- direzione lavori strutturale

**importo lavori indicativo:** 152.522,80 €

**stato:** collaudato

2009



**Committente privato:** *"M.N.M. s.r.l.* **Committente del sottoscritto tecnico:** *Studio Squassabia*

### *Complesso residenziale a Rivalta sul Mincio (Mn)*

**complesso residenziale composto da n° 12 unità abitative in area n via Monteverdi a Rivalta s\M (Mn)**

**attività svolte:**

- progettazione strutturale ed antisismica

**importo lavori indicativo:** 1.500.000 €

**stato:** collaudato

2008/2010



**Committente pubblico:**

*Comune di Mantova*

**Committente del sottoscritto tecnico:**

*Studio Squassabia*

### *Nuovo crematorio del Cimitero Comunale di Mantova*

**Realizzazione del nuovo crematorio con struttura in c.a. del Cimitero Comunale di Mantova**

**attività svolte:**

- collaborazione alla progettazione strutturale
- collaborazione alla direzione lavori strutturale

**importo lavori indicativo:** 235.086,61 €

**stato:** collaudato

2008



**Committente privato:**

*"Immobiliare il Dosso" s.r.l.*

**Committente del sottoscritto tecnico:**

*Studio Squassabia*

### *Complesso residenziale pluripiano a Mantova*

**costruzione di n° 2 edifici a destinazione residenziale per complessivi 48 appartamento in località Dosso del Corso**

**attività svolte:**

- collaborazione alla progettazione strutturale
- collaborazione alla direzione lavori strutturale

**stato:** collaudato

2016



Committente **pubblico**:

Comune di San Giorgio di Mantova

### **Riqualificazione strade comunali 2016**

#### **Progetto definitivo-esecutivo di riqualificazione di strade comunali**

attività svolte:

- progettazione definitiva-esecutiva;
- direzione lavori
- contabilità

importo lavori indicativo: 216.190,99 €

stato: concluso

Da Dal 2015



Committente **privato**:

Azichem s.r.l.

### **Consulenza alla progettazione di pavimentazioni rigide in calcestruzzo fibrorinforzato**

#### **Predimensionamento e progettazione strutturale di pavimentazioni rigide in calcestruzzo fibrorinforzato**

attività svolte:

- progettazione di pavimentazioni industriali
- consulenza e supporto tecnico al cliente

Da aprile 2015

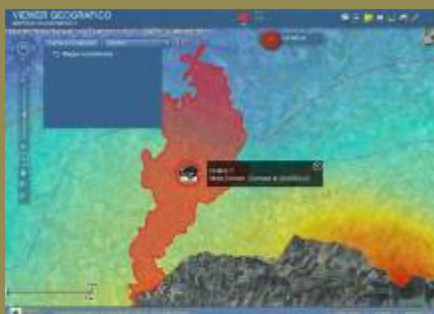

Committente **pubblico**:

Comune di Quistello

### **Assistenza tecnica specialistica in materia strutturale sismica per il Comune di Quistello**

#### **Assistenza tecnica specialistica in materia strutturale sismica per il Comune di Quistello l'Ordinanza del Presidente della Regione Lombardia n. 96 del 27-03-2015**

attività svolte:

- controllo del livello operativo
- valutazione della congruità delle procedure di calcolo adottate
- valutazione della congruità della progettazione strutturale allo stato di danno ed alla vulnerabilità dell'edificio
- controllo del computo metrico per la componente strutturale delle opere previste

## COLLAUDI

tipologia	denominazione	Committente	stato
collaudo statico	OPERE DI RIPRISTINO DELLE CONDIZIONI DI AGIBILITÀ CON INTERVENTI DI RIPARAZIONE DEI DANNI DA TERREMOTO, MIGLIORAMENTO SISMICO, RESTAURO ARCHITETTONICO E RIPRISTINO FUNZIONALE DEL PALAZZO VESCOVILE DI QUINGENTOLE, SEDE MUNICIPALE SITO IN PIAZZA ITALIA, 24 A QUINGENTOLE (MN)	Comune di Quingentole	concluso (2019)
collaudo statico	OPERE IN C.A., MURATURA E LEGNO PER LA RISTRUTTURAZIONE ED AMPLIAMENTO DI CAPANNONE ARTIGIANALE E CON CAMBIO DI DESTINAZIONE D'USO (DA CAPANNONE ARTIGIANALE A STUDIO TECNICO E RESIDENZA DEL TITOLARE) SITO IN VIA CAVOUR, 137 NEL COMUNE DI SUSTINENTE (MN)	sig. Simone Morandini e sig.ra Lisa Veronesi	concluso (2019)
collaudo statico	OPERE DI MIGLIORAMENTO SISMICO POST-SISMA 2012 DI DEPOSITO SITA IN VIA L. MARTINI, 34 NEL COMUNE DI SUSTINENTE (MN)	sig. Eugenio Bacchi	concluso (2018)
collaudo statico	OPERE STRUTTURALI REALIZZATE NELL'AMBITO DEI LAVORI DI RIQUALIFICAZIONE DELL'ACCESSO AL CENTRO SPORTIVO IN VIA DON BARTOLOMEO GRAZIOLI A MARMIROLO E COSTITUITE DA UNA PARETE ISOLATA IN LEGNO CON STRUTTURA IN ACCIAIO E POZZETTO IN CLS IN ZONA CARRABILE	Comune di Marmirolo	concluso (2018)
dichiarazione di idoneità statica	ALLESTIMENTO MUSEALE DELL'ESPOSIZIONE TEMPORANEA " <b>MARC CHAGALL. COME NELLA PITTURA COSÌ NELLA POESIA</b> ", REALIZZATO PRESSO IL PIANO PRIMO DEL PALAZZO DELLA RAGIONE DI MANTOVA, SITO IN PIAZZA DELLE ERBE A MANTOVA	Mondadori Electa s.p.a.	concluso (2018)
collaudo statico	LAVORI DI RISTRUTTURAZIONE E RIFUNZIONALIZZAZIONE CON MIGLIORAMENTO SISMICO DELL'EX SCUOLA ELEMENTARE LESIONATA DAL SISMA 20-29/05/2012 DA ADIBIRE A SEDE DI AMBULATORI MEDICI, CENTRO SOCIALE E DELLE ASSOCIAZIONI LOCALI	Comune di San Giacomo delle Segnate (Mn)	concluso (2020)
collaudo statico	RISTRUTTURAZIONE CON MIGLIORAMENTO SISMICO DELLA SCUOLA DON ENRICO TAZZOLI DI CITTADELLA (MN)	Comune di Mantova	concluso (2020)

collaudo statico	COLLAUDO STATICO DEL CENTRO RICREATIVO DI SAN GIACOMO DELLE SEGNATE, SITO IN VIA DEI CADUTI DEL XVI APRILE	Comune di San Giacomo delle Segnate (Mn)	concluso (2020)
collaudo statico	PONTICELLO CICLO-PEDONALE SUL CANALE "FOSSETTA DELLE PIETRE" NEL COMUNE DI SAN GIOVANNI DEL DOSSO (MN)	Salumificio Pedrazzoli s.p.a.	concluso (2020)
collaudo statico	RIABILITAZIONE STRUTTURALE A SEGUITO DEL SISMA DEL MAGGIO 2012 E ADEGUAMENTI CONSEGUENTI ALLE PARTI DI FINITURA DEL CIRCOLO CITTADINO IN VIA GIOVANNI PASCOLI, LOCALITA' BORGOFRANCO SUL PO	Comune di Borgocarbonara (Mn)	concluso (2022)
collaudo statico	INTERVENTO DI RIPRISTINO DANNI DA SISMICI, MIGLIORAMENTO SISMICO, RESTAURO ARCHITETTONICO, COMPRESI INTERVENTI DI ADEGUAMENTO IMPIANTI EDE EFFICIENTAMENTO ENERGETICO DEL MUNICIPIO DI QUISTELLO	Comune di Quistello (Mn)	concluso (2022)

Borgo Virgilio, maggio 2022

IL TECNICO  
Dott. Ing. *Davide Cavaglieri*



The stamp is circular and purple. It contains the text: 'PROVINCIA DI MANTOVA' at the top, 'ORDINE INGEGNERI' on the right, 'SEZIONE A N. 1359' at the bottom, and 'DOTT. ING. DAVIDE CAVAGLIERI' in the center. A signature is written over the stamp.