

Indirizzo: Contrà Mure Porta Santa Lucia 1 - VICENZA

Immobile - F02-057-VI

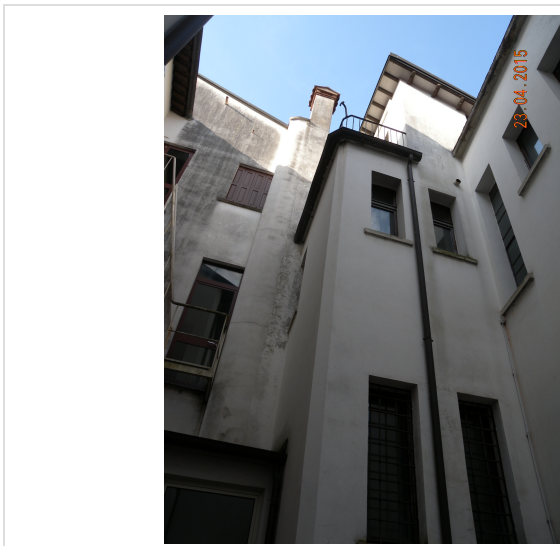

| | | |
|------------------|----------------------------------|---------------------------------------|
| I N F O | PER INFORMAZIONI CONTATTARE | PREZZO MINIMO OFFERTA: € 2.150.000,00 |
| | 800 190 569 - vendite@invimit.it | |

| CARATTERISTICHE | |
|------------------|---------------|
| Fondo | FONDO i3-INPS |
| Superficie lorda | Mq 1.967,00 |



| Foglio | Numero | Subalterno | Categoria | Piano |
|--------|--------|------------|-----------|-------|
| 6 | 78 | | | |
| 6 | 78 | 2 | B04 | |

L'immobile è venduto a corpo e non a misura, come vista e piaciuta ai sensi dell'articolo 1491 cod. civ.

Indirizzo: Contrà Mure Porta Santa Lucia 1 - VICENZA

Immobile - F02-057-VI



CARATTERISTICHE

| Caratteristica | Valore |
|-------------------|---------------|
| Vincolo Mibac | Si |
| Stato Manutentivo | insufficiente |
| Stato Locativo | Libero |

DESCRIZIONE

Fabbricato di pregio storico, ubicato nel centro storico di Vicenza (contrà Porta Santa Lucia) compreso tra le Mura altomedievali, composto da tre piani e un piano interrato, nell'area di maggior prestigio della città, in un tessuto urbano a vocazione commerciale, terziaria e residenziale, ben collegato con le maggiori attrattive cittadine

Il notaio per l'asta verrà nominato in caso di ricezione di due o più offerte valide

L'immobile è venduto a corpo e non a misura, come vista e piaciuta ai sensi dell'articolo 1491 cod. civ.