

MODULARIO
F. - Car. S. T. - 315



MINISTERO DELLE FINANZE
DIREZIONE GENERALE DEL CATASTO E DEI SERVIZI TECNICI ERARIALI

MOD. B (Nuovo Catasto Edilizio Urbano)

Lire
20

NUOVO CATASTO EDILIZIO URBANO

(R. DECRETO-LEGGE 13 APRILE 1939, N. 652)

Planimetria dell'immobile situato nel Comune di ROMA Via DELLA TRASFIGURAZIONE, 4
Ditta AMMINISTRAZIONE PER LE ATTIVITA' ASSISTENZIALI ITALIANE E INTERNAZIONALI (A.A.I.)
Allegata alla dichiarazione presentata all'Ufficio Tecnico Erariale di ROMA - SCHEDA 0612272/D

PIANO 2° SOTTOSTRADA

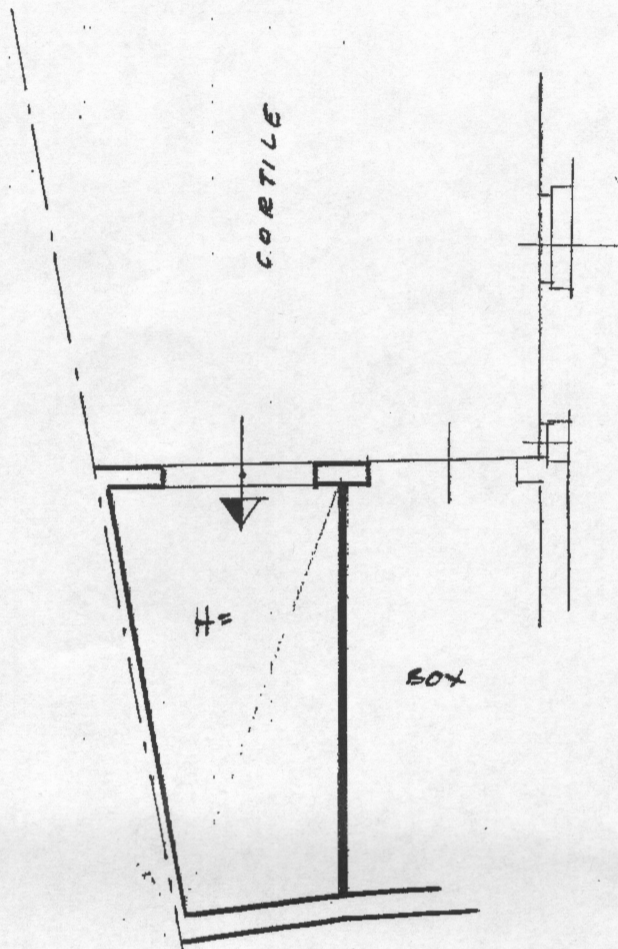

LATO VERSO VIA DELLA TRASFIGURAZIONE

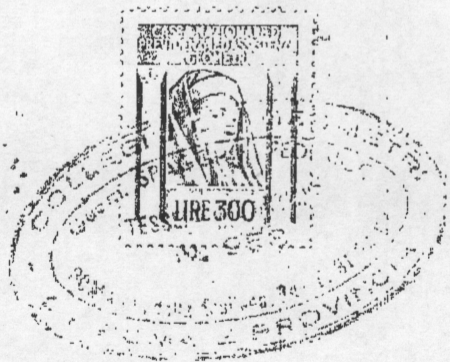

ORIENTAMENTO

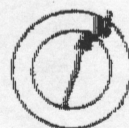

SCALA DI 1:100

SPAZIO RISERVATO PER LE ANNOTAZIONI D'UFFICIO

Compilata dal Geom. FEDERICO
SPAGGIARI
Iscritto all'Albo dei GEOMETRI
della Provincia di ROMA
DATA 31-8-1969
Firma: Spaggiari

Geom. FEDERICO SPAGGIARI
ROMA - Via della Giustizia, 11 - Tel. 210-59

ROMA(H501) - < Foglio: 457 Particella: 2418 - Subalterno 85 >
Situazione al 08/02/2002
GURZIORE n. 4 piano. S. interno: 2;
ISTITUTO CATASTRALE DELLO STATO