

MODULARIO
F. - Cat. S. T. - 366



MINISTERO DELLE FINANZE
DIREZIONE GENERALE DEL CATASTO E DEI SERVIZI TECNICI ERARIALI

MOD. A (Nuovo Catasto Edilizio Urbano)

Lire
30

NUOVO CATASTO EDILIZIO URBANO

(R. DECRETO-LEGGE 13 APRILE 1939, N. 652)

Planimetria dell'immobile situato nel Comune di ROMA Via DELLA TRASFIGURAZIONE, 4
Ditta AMMINISTRAZIONE PER LE ATTIVITA' ASSISTENZIALI ITALIANE E INTERNAZIONALI (A.A.I.)
Allegata alla dichiarazione presentata all'Ufficio Tecnico Erariale di ROMA - SCHEDA 583387/N

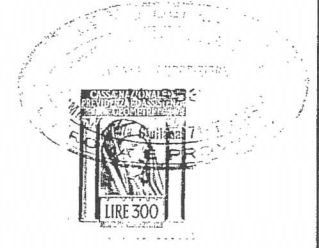
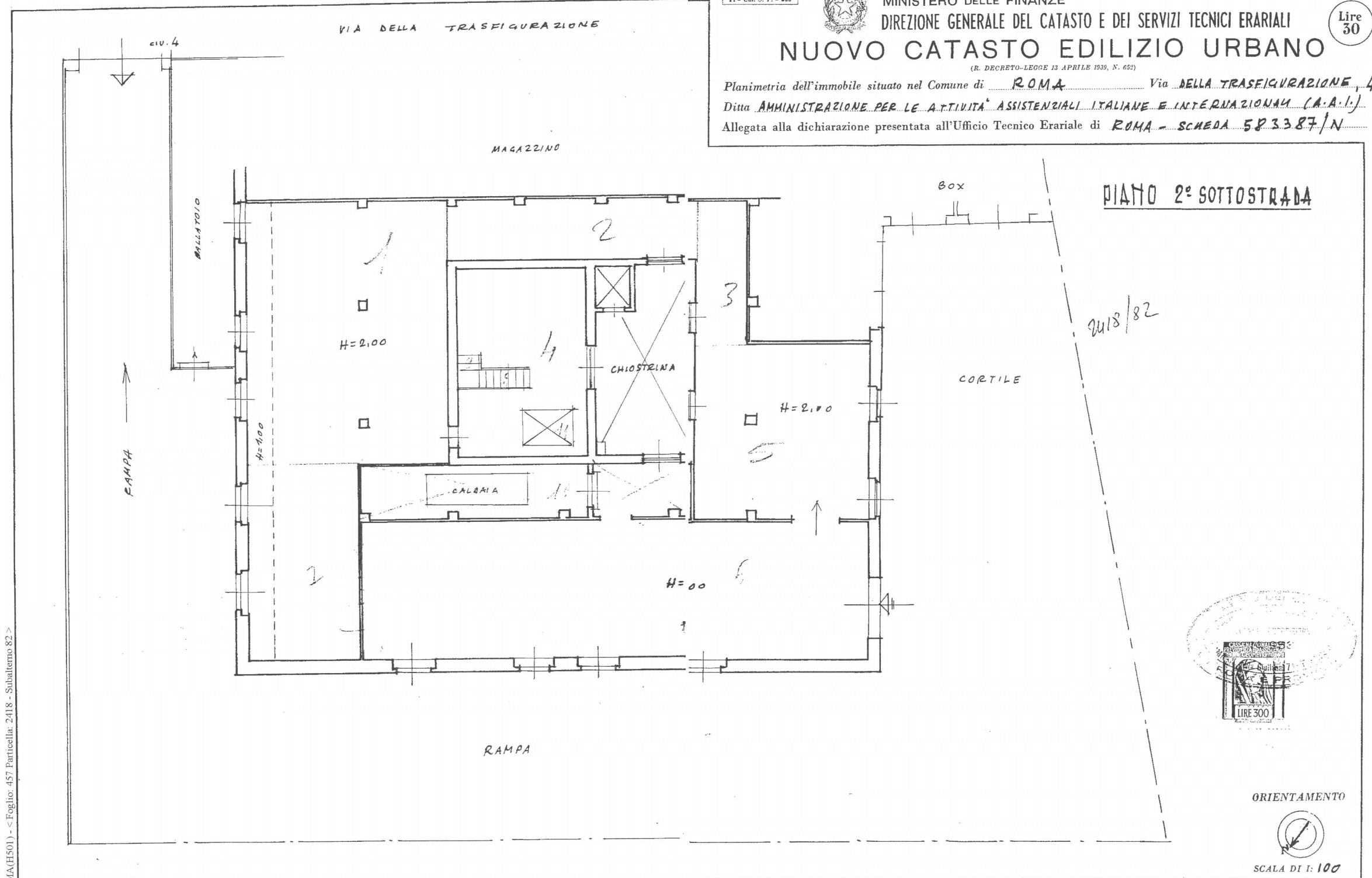

ORIENTAMENTO



SCALA DI 1:100

SPAZIO RISERVATO PER LE ANNOTAZIONI D'UFFICIO

DATA	
PROT. N°	

Compilata dal Geom. FEDERICO SPAGGIARI
(Vedi nome e cognome del tecnico)
Iscritto all'Albo dei GEOMETRI
della Provincia di ROMA
DATA 31-8-69
Firma: Spaggiari
Geom. Federico Spaggiari
P.le ...