

MODULARIO
F. - Cat. S. T. - 315



MINISTERO DELLE FINANZE
DIREZIONE GENERALE DEL CATASTO E DEI SERVIZI TECNICI ERARIALI

Mod. B (Nuovo Catasto Edilizio Urbano)

Lire
20

NUOVO CATASTO EDILIZIO URBANO

(R. DECRETO-LEGGE 13 APRILE 1939, N. 652)

Planimetria dell'immobile situato nel Comune di ROMA Via CIRCONV. APPIA, 85
Ditta AMMINISTRAZIONE PER LE ATTIVITA' ASSISTENZIALI ITALIANE E INTERNAZIONALI (A.A.I.)
Allegata alla dichiarazione presentata all'Ufficio Tecnico Erariale di ROMA - SCHEDE 0877956/0

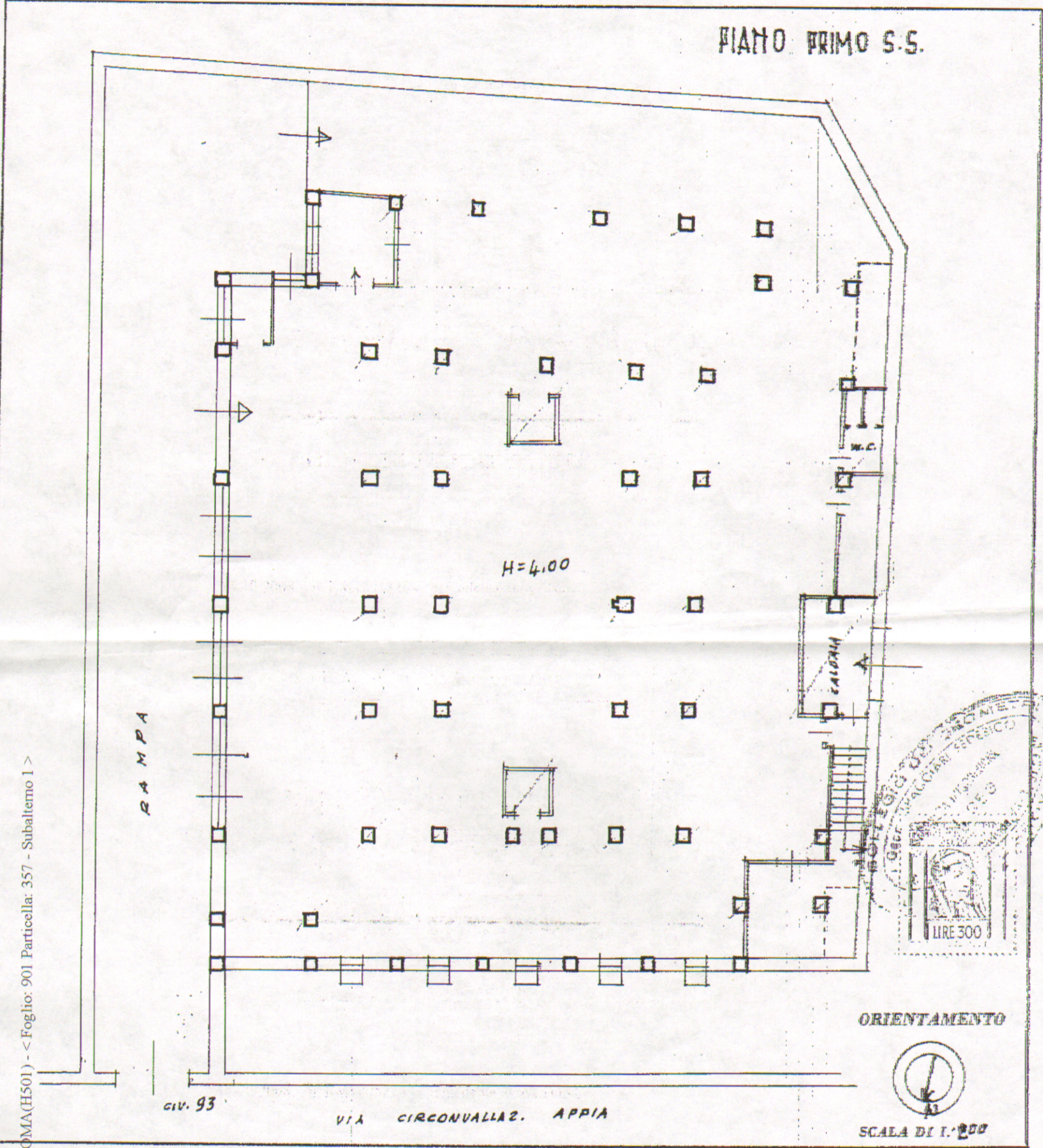

SPAZIO RISERVATO PER LE ANNOTAZIONI D'UFFICIO

Comune di ROMA Particella: 357 - Subalterno 1

DATA 15/10/2008

PROG. N° 85

ISTITUTO CATASTICO DELLO STATO

Compilata dal Geom. FEDERICO SPAGGIARI
(Titolo, nome e cognome del tecnico)

Iscritto all'Albo dei GEOMETRI
della Provincia di ROMA

DATA 31-8-69

Firma: Spaggiari

Geom. FEDERICO SPAGGIARI