

MODULARIO
F. - Cat. S. T. - 315



MINISTERO DELLE FINANZE

Mod. B (Nuovo Catasto Edilizio Urbano)

DIREZIONE GENERALE DEL CATASTO E DEI SERVIZI TECNICI ERARIALI

Lire
20

NUOVO CATASTO EDILIZIO URBANO

(R. DECRETO-LEGGE 13 APRILE 1939, N. 652)

Planimetria dell'immobile situato nel Comune di Roma Via dei Sommezzatori 14

Ditta O. A. P. G. S.

Allegata alla dichiarazione presentata all'Ufficio Tecnico Erariale di Roma

Scheda BB n. 0421724

Piano Terra
Negozio

H: 4.00

Ditta costruttrice

354/3

Ditta costruttrice

Ditta costruttrice

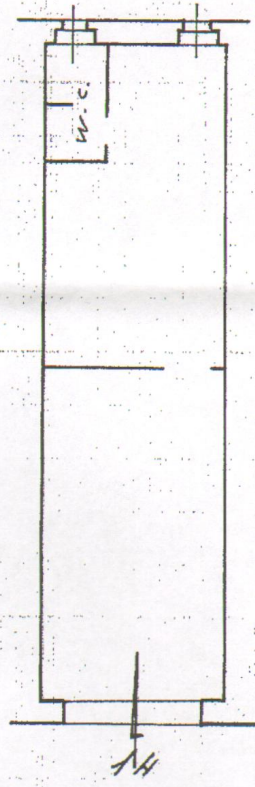

14

Via dei Sommezzatori

ORIENTAMENTO

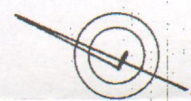

SCALA DI I. 100

SPAZIO RISERVATO PER LE ANNOTAZIONI D'UFFICIO

Compilata dal Inq.
Attilio Serafini
(Titolo, nome e cognome del tecnico)
Iscritto all'Albo degli Ingg.
della Provincia di Roma
DATA 16-5-63
Firma: Attilio Serafini

Comune di ROMA (MSH) - Foglio: 881 Particella: 354 - Subalterno: 3
i - Situazione al 04/02/2011
ZAT (CATASTO ERARIALE DELLO STATO)