



NUOVO CATASTO EDILIZIO URBANO

(R. DECRETO-LEGGE 13 APRILE 1939, N. 452)

Planimetria dell'immobile situato nel Comune di Roma Via dei Sommezzatori 10
Ditta O. A. P. G. D.
Allegata alla dichiarazione presentata all'Ufficio Tecnico Erariale di Roma

Scheda BB n° 0421726

Piano Terra
Negozio
ad uso BAR

350/1

H: 4-00

Ditta inabitata

Ditta inabitata

Ditta inabitata

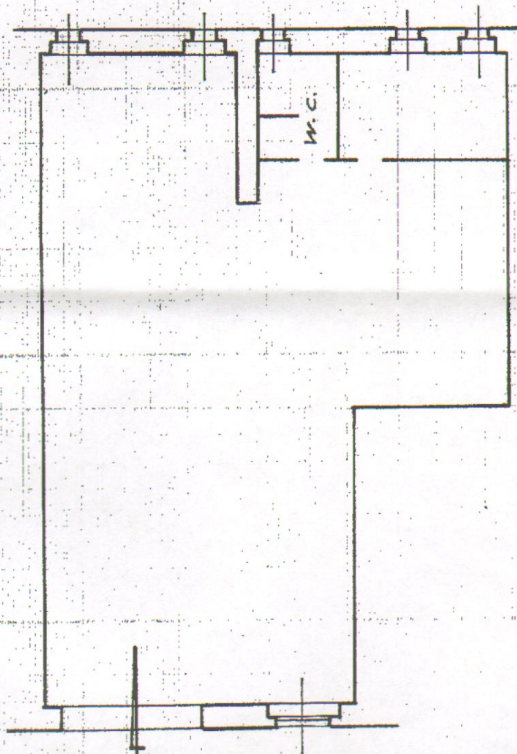

Via dei Sommezzatori

ORIENTAMENTO

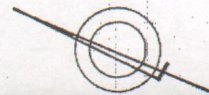

SCALA DI I. 100

SPAZIO RISERVATO PER LE ANNOTAZIONI D'UFFICIO

DATA
PROT. N°

ZZAT

RI n. 10 piano:

ati - S

ZZAT

RI n. 10 piano:

ati - S

ZZAT

RI n. 10 piano:

ati - S

ZZAT

RI n. 10 piano:

ati - S

ZZAT

Compilata dal L. P. G.
Attilio Terafini
(Titolo nome e cognome del tecnico)

Iscritto all'Albo degli Ing.
della Provincia di Roma

DATA 10 - 5 - 63

Firma: Attilio Terafini