

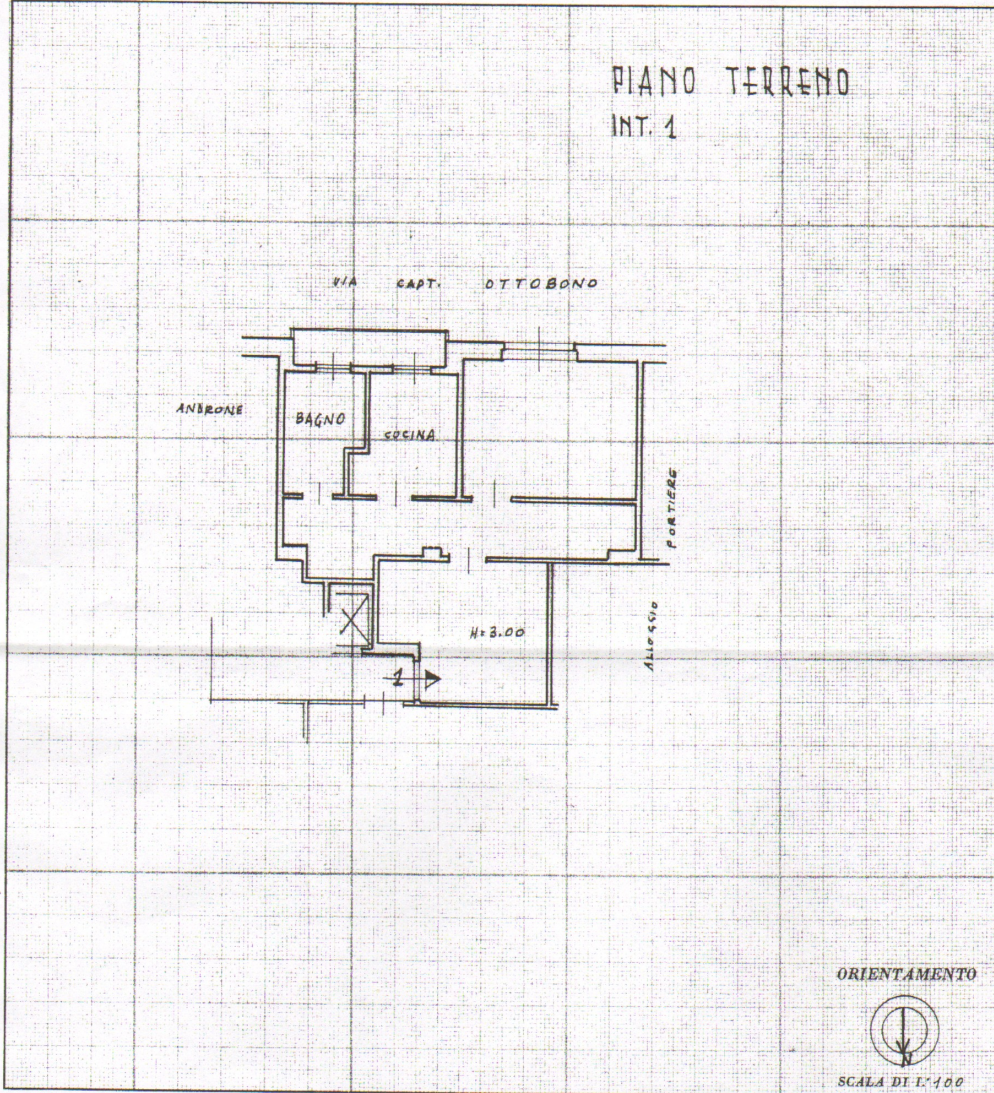

# NUOVO CATASTO EDILIZIO URBANO

(R. DECRETO-LEGGE 13 APRILE 1939, N. 652)

Planimetria dell'immobile situato nel Comune di ROMA Via CAPTAN OTTOBONO, 13  
Ditta AMMINISTRAZIONE PER LE ATTIVITA' ASSISTENZIALI ITALIANE E INTERNAZIONALI (A.A.I.)  
Allegata alla dichiarazione presentata all'Ufficio Tecnico Erariale di ROMA - SCHEDA 583466/N



SPAZIO RISERVATO PER LE ANNOTAZIONI D'UFFICIO

DATA	
PROT. N°	

Compilata dal Geom. FEDERICO  
(cognome, nome e cognome del tecnico)  
SPAGGIARI  
Iscritto all'Albo dei GEOMETRI  
della Provincia di ROMA  
DATA 31-8-1969  
Firma: Spaggiari