

MODULARIO  
F. - C. S. T. - 368



MINISTERO DELLE FINANZE  
DIREZIONE GENERALE DEL CATASTO E DEI SERVIZI TECNICI ERARIALI

Mod. A (Nuovo Catasto Edilizio Urbano)

Lire  
30

# NUOVO CATASTO EDILIZIO URBANO

## PIANO SOTTOSTRADA

Planimetria dell'immobile situato nel Comune di **ROMA**  
(R. DECRETO-LEGGE 13 APRILE 1959, N. 467) Via **CAPITAN OTTOSONIO, 11-17**  
Ditta **AMMINISTRAZIONE PER LE ATTIVITA' ASSISTENZIALI ITALIANE E INTERNAZIONALI (A.A.I.)**  
Allegata alla dichiarazione presentata all'Ufficio Tecnico Erariale di **ROMA - scheda 583467/N**

VIA CAPITAN OTTOSONIO

OTTOSONO

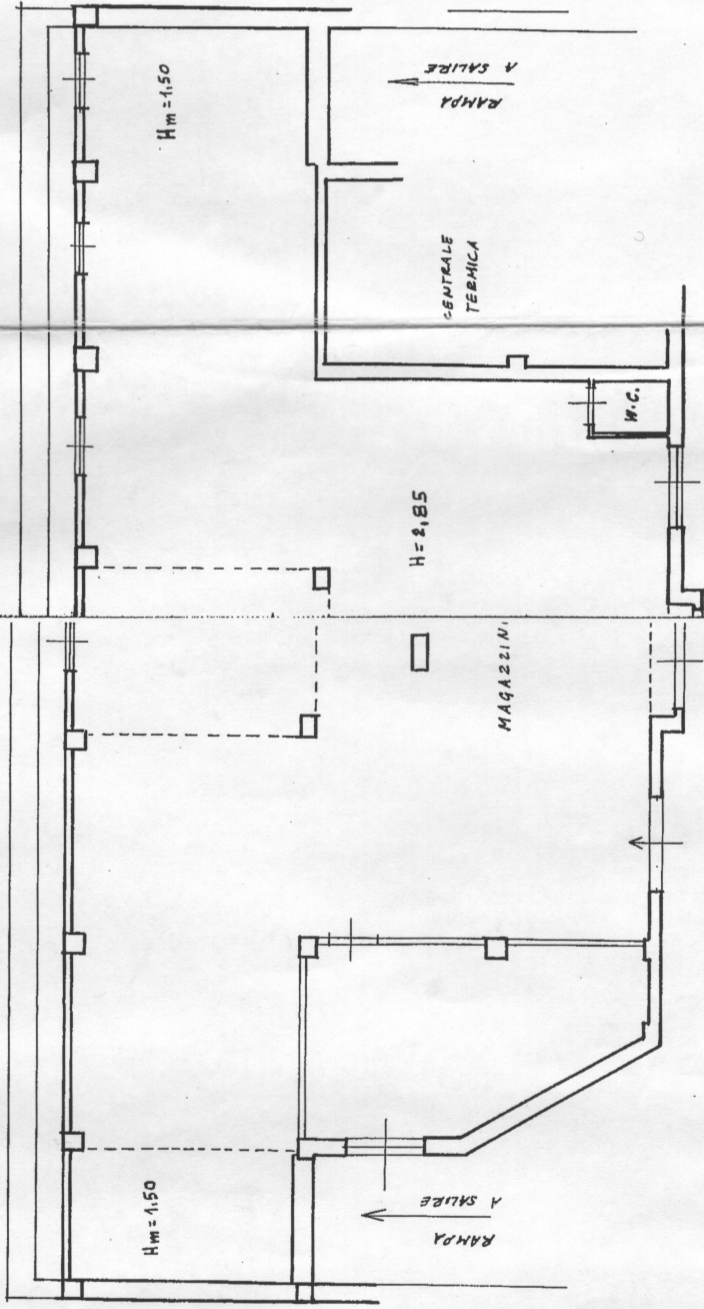

ORIENTAMENTO



SCALA DI 1:100

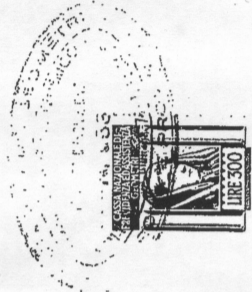

SPAZIO RISERVATO PER LE ANNOTAZIONI D'UFFICIO

DATA  
F.ROT. N°

Compilata dal **Geom. FEDERICO SPAGGIARI**

Iscritto all'Albo dei **GEOMETRI**

della Provincia di **ROMA**

DATA **31-8-1969**

Firma: **Spaggiari**