

Agenzia del Territorio
CATASTO FABBRICATI
Ufficio Provinciale di
Roma

Dichiarazione protocollo n. RM0115231 del 12/02/2013

Planimetria di u.i.u. in Comune di Roma

Viale Di Villa Pamphili

civ. 29

Identificativi Catastali:

Sezione:

Foglio: 448

Particella: 649

Subalterno: 29

Compilata da:

Narcisi Telemaco

Iscritto all'albo:

Architetto Dipendente Pubblico

Prov.

N.

Scheda n. 1

Scala 1:100

Appartamento,
Piano Seminterrato Int. 1a
Hm= 2,90

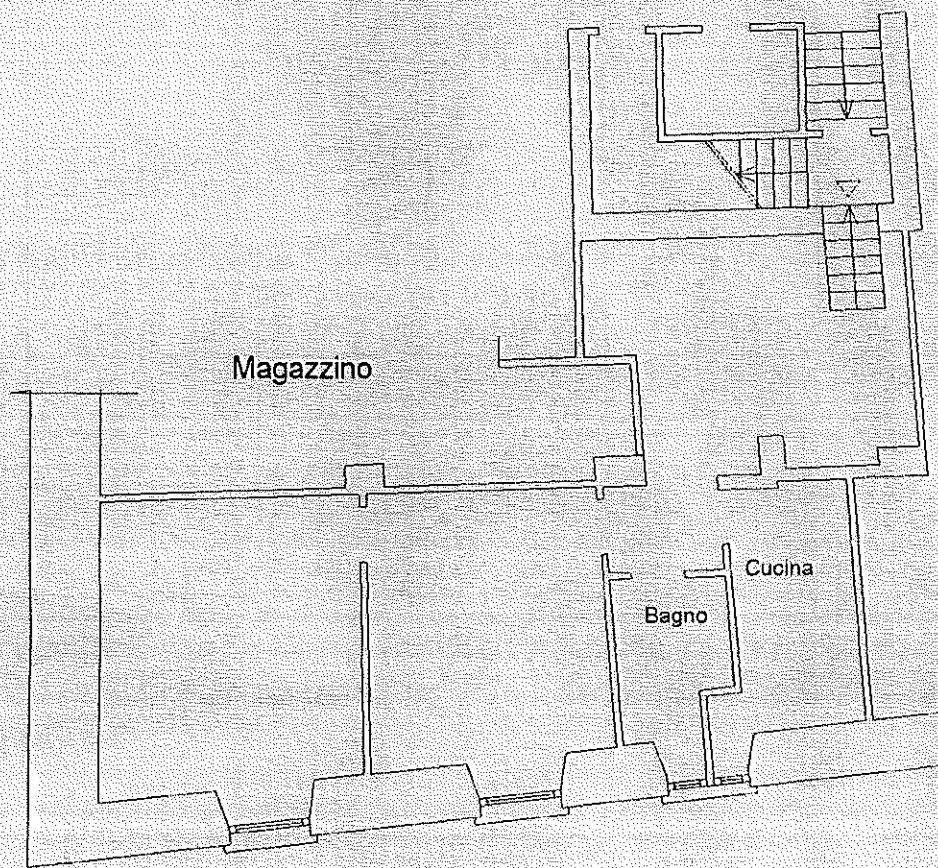

Cortile



VIALE DI VILLA PAMPILI n. 29 piano S/Interno 1A;

Planimetria in atti