

MODULARIO
Cat. 5 T 315



MINISTERO DELLE FINANZE
DIREZIONE GENERALE DEL CATASTO E DEI SERVIZI TECNICI ERARIALI

10391

MOD. B (Nuovo Catasto Edilizio Urbano)

180

Lire
20

NUOVO CATASTO EDILIZIO URBANO

(R. DECRETO-LEGGE 18 APRILE 1939, N. 662)

Planimetria dell'immobile situato nel Comune di FIRENZE Via PANCIATICHI

Ditta IMMOBILIARE BRUNELLESCHI s.r.l.

Allegata alla dichiarazione presentata all'Ufficio Tecnico Erariale di FIRENZE

23/144/128

C-0307550

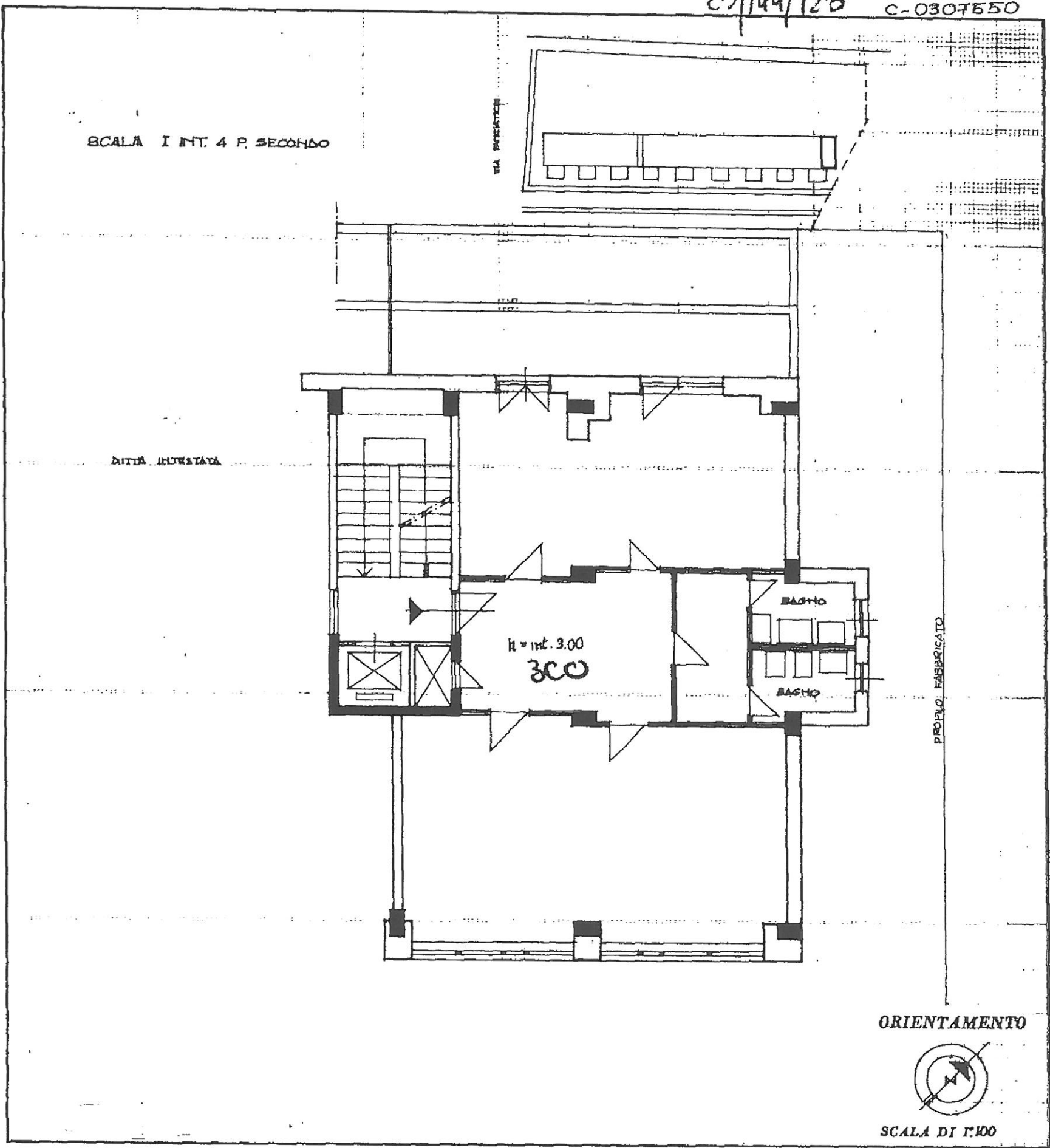

Catasto dei Fabbricati - Situazione al 14/08/2018 - Comune di FIRENZE(D612) - < Foglio: 23 Particella: 144 - Subalterno 128 >
VIA DEI PANCIATICHI piano: 2;

SPAZIO RISERVATO PER LE ANNOTAZIONI D'UFFICIO

DATA _____
PROT. N° _____

Accettabile
Q.

Compilata dal _____
Ing. ANNIBALE ZAPPASODI
Iscritto all'Albo de gli Ingegneri n. 212
della Provincia di ASCOLI PICENO

DATA _____
Firma: *Ing. Annibale Zappasodi*