

MODULARIO
F. - Cat. S. T. - 215



10391
MINISTERO DELLE FINANZE

MOD. B (Nuovo Catasto Edilizio Urbano)

DIREZIONE GENERALE DEL CATASTO E DEI SERVIZI TECNICI ERARIALI

Lire
20

NUOVO CATASTO EDILIZIO URBANO

(R. DECRETO-LEGGE 18 APRILE 1950, N. 652)

Planimetria dell'immobile situato nel Comune di FIRENZE Via PANCIAICHI

Ditta IMMOBILIARE BRUHELLESCHI s.r.l.

Allegata alla dichiarazione presentata all'Ufficio Tecnico Erariale di FIRENZE

23/10/89

C-0307554

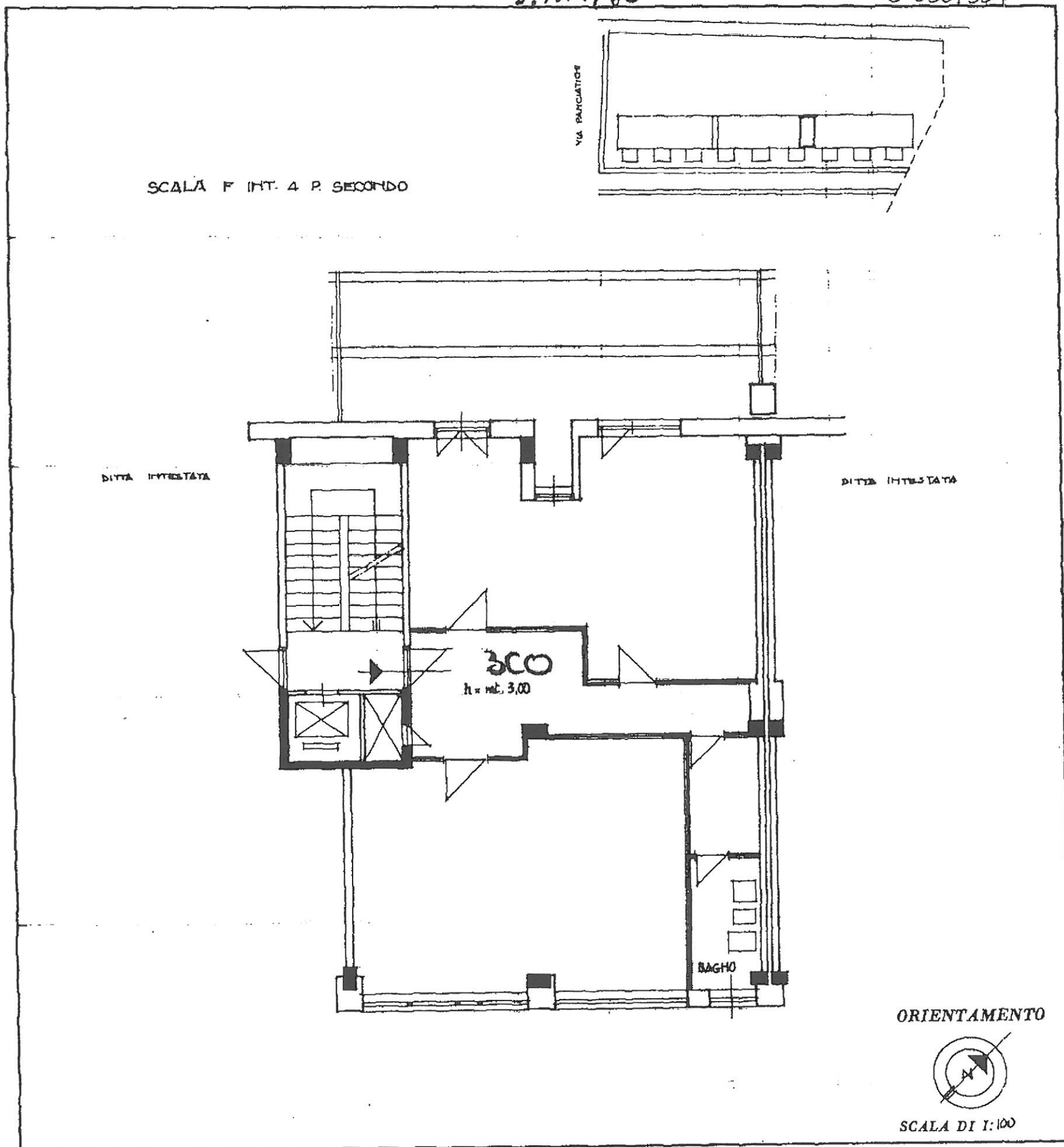

Catasto dei Fabbricati - Situazione al 14/08/2018 - Comune di FIRENZE(D612) - < Foglio: 23 Particella: 144 - Subalterno 89 >
VIA DEI PANCIAICHI piano: 2;

SPAZIO RISERVATO PER LE ANNOTAZIONI D'UFFICIO

DATA
PROT. N°

Bruhelleschi

Compilata dal

(Titolo, nome e cognome del tecnico)

Ing. ANTONIO ZAPPALÀ

Iscritto all'Albo de

della Provincia di

DATA

Firma: *Ing. Zappalà*