

F. Cat. S. 7. 366



MINISTERO DELLE FINANZE
DIREZIONE GENERALE DEL CATASTO E DEI SERVIZI TECNICI ERARIALI
NUOVO CATASTO EDILIZIO URBANO

Lire 30

Planimetria dell'immobile situato nel Comune di FIRENZE Via PANCIATICHI
Ditta IMMOBILIARE BRJHELLESCHI S.R.L.
Allegata alla dichiarazione presentata all'Ufficio Tecnico Erariale di FIRENZE

C-0307542

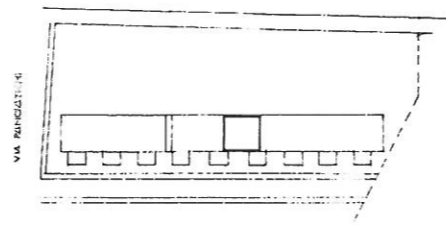

SCALA E INT. 4 P. SECONDO

SCALA F INT. 3 P. SECONDO

DITTA INTESITÀ

DITTA INTESITÀ

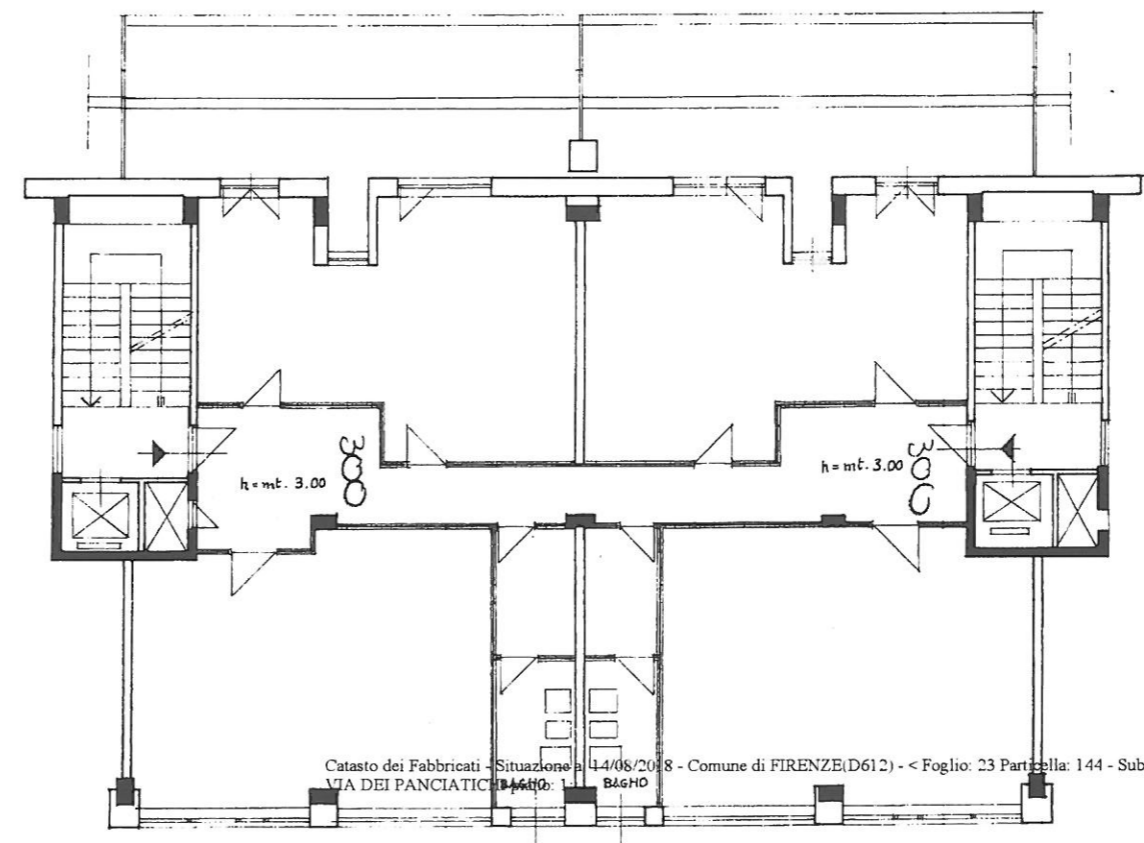

Catasto dei Fabbricati - Situazione n. 4-4/08/2018 - Comune di FIRENZE(D612) - < Foglio: 23 Particella: 144 - Subalterno 77 >
VIA DEI PANCIATICHI BAGNO BAGNO

ORIENTAMENTO



SCALA DI 1:100

SPAZIO RISERVATO PER LE ANNOTAZIONI D'UFFICIO	
DATA	
PROT. N°	

Compilata dal
(Tabella, nome e cognome del tecnico)

Iscritto all'Albo de
della Provincia di

DATA

Firma

Data presentazione: 11/12/1970 - Data: 14/08/2018 - n. F10100217 - Richiedente GHERSEVICH MARCO - Ultima Planimetria in atti
Tot.schede: 1 - Formato di acq.: A2(419x594) - Fatt. di scala: 1:1.5

Data presentazione: 11/12/1970 - Data: 14/08/2018 - n. F10100217 - Richiedente GHERSEVICH MARCO - Ultima Planimetria in atti