

MODULARIO  
F. Cat. S. T. 315



MINISTERO DELLE FINANZE  
DIREZIONE GENERALE DEL CATASTO E DEI SERVIZI TECNICI ERARIALI

Lire  
20

# NUOVO CATASTO EDILIZIO URBANO

(R. DECRETO-LEGGE 13 APRILE 1939, N. 652)

Planimetria dell'immobile situato nel Comune di FIRENZE Via PAKKIATKHI

Ditta IMMOBILIARE BRUNELLESCHI S.R.L.

Allegata alla dichiarazione presentata all'Ufficio Tecnico Erariale di FIRENZE

23/12/64

C-0307545

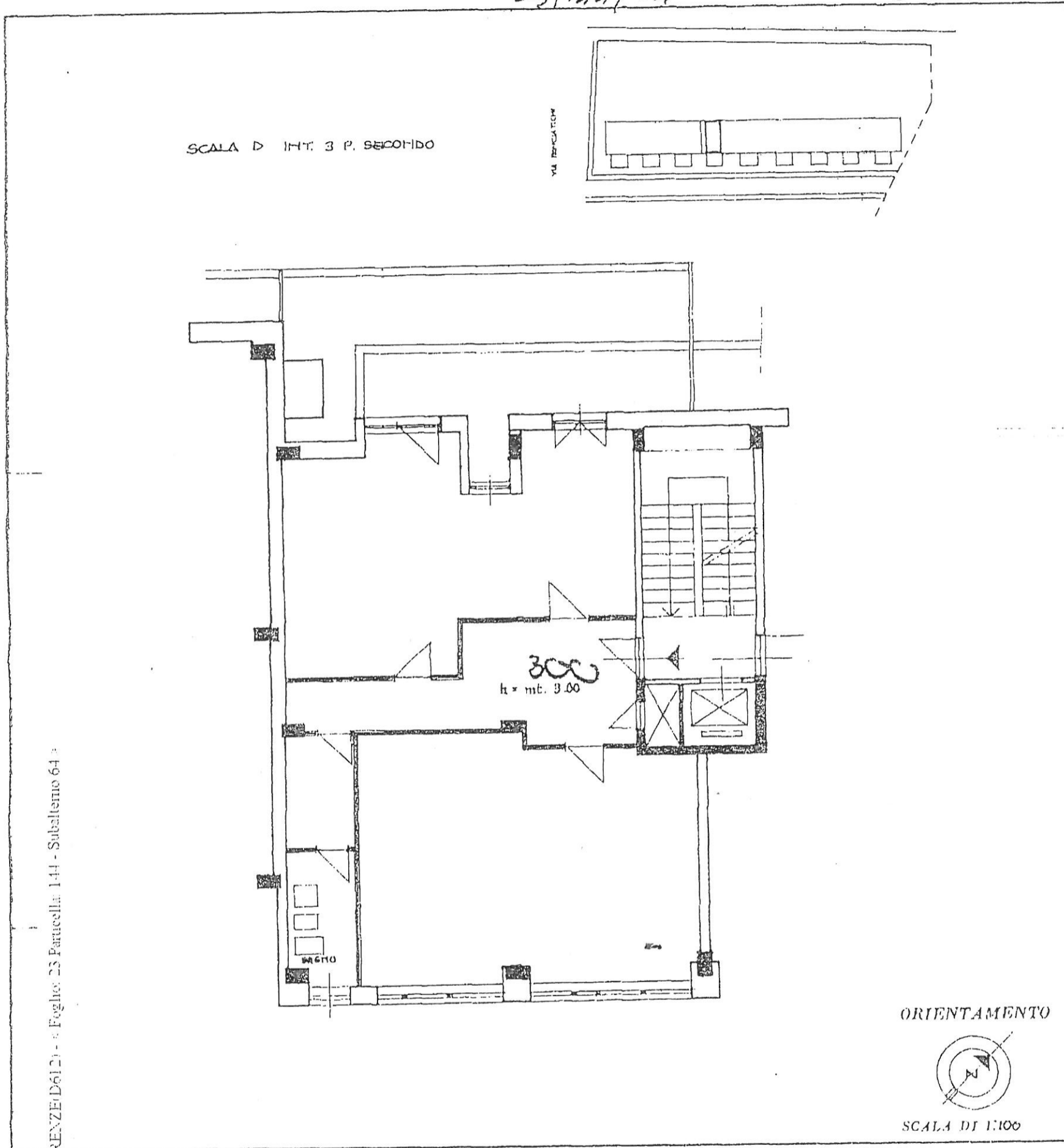

Catasto del Fabbricati - Situazione al 24-09-2009 - n. F10299637 - Richiedente INPDAP COLL. LETT. PROT. UFF. 7675 DEL. 01/09/2009

SPAZIO RISERVATO PER LE ANNOTAZIONI D'UFFICIO

DATA  
PROT. N°

*Scabbi*  
*Q.*

Compilata dal  
(Titolo, nome e cognome del tecnico)  
**Ing. ANNIBALE ZAPPALÒ**  
Iscritto all'Albo de  
della Provincia di

DATA  
Firma: *Ing. Annibale Zappalò*