



86

NUOVO CATASTO EDILIZIO URBANO

Lire
20

(R. DECRETO-LEGGE 13 APRILE 1939, N. 652)

Planimetria dell'immobile situato nel Comune di FIRENZE Via PANCIA TICH I

Ditta IMMOBILIARE BRUMELLESCHI s.r.l.

Allegata alla dichiarazione presentata all'Ufficio Tecnico Erariale di FIRENZE

23/144/26

C-0307552

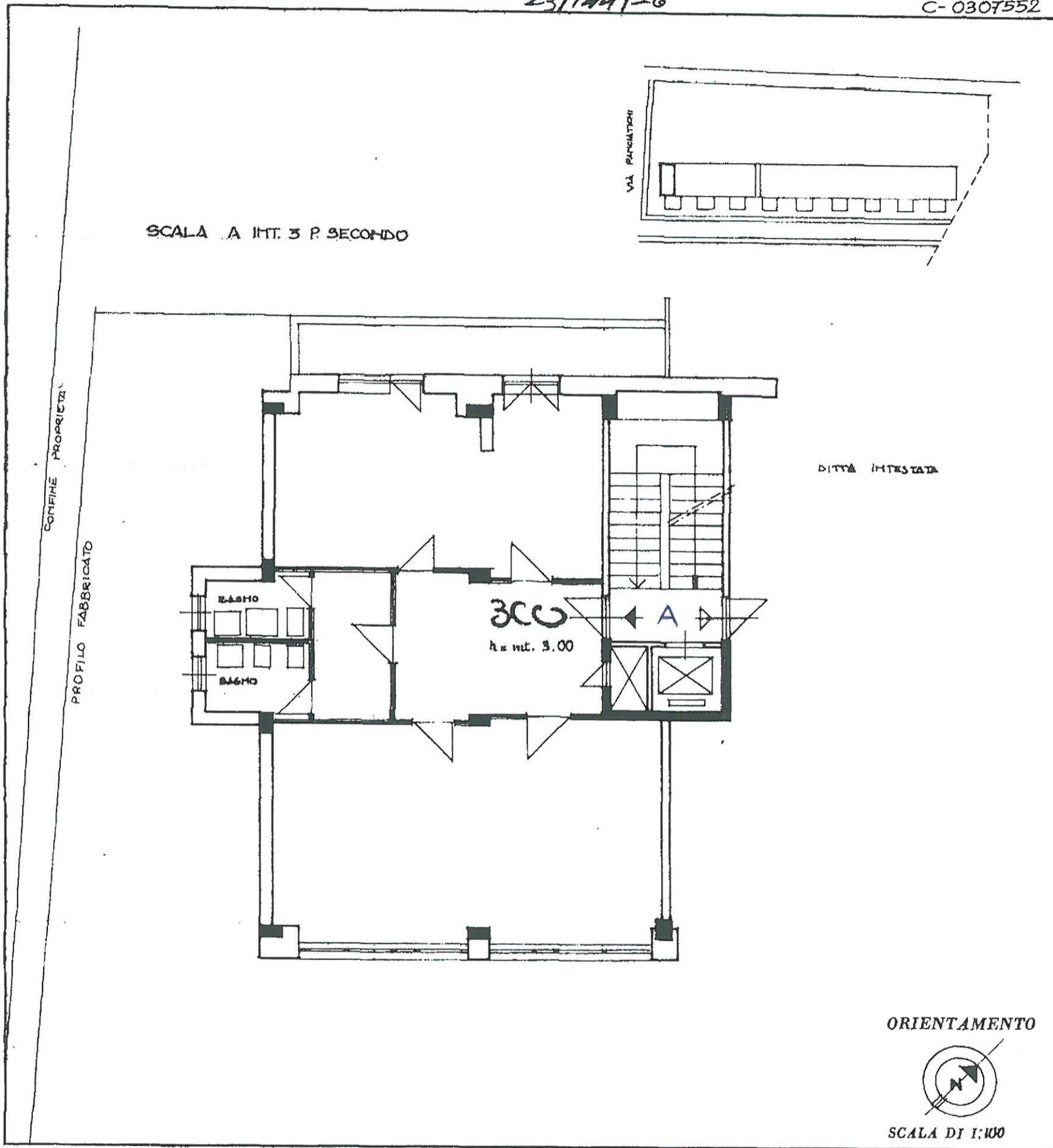

Catasto dei Fabbricati - Situazione al 14/08/2018 - Comune di FIRENZE(D612) - < Foglio: 23 Particella: 144 - Subalterno 26 >
VIA DEI PANCIA TICH I piano: 2;

SPAZIO RISERVATO PER LE ANNOTAZIONI D'UFFICIO

DATA
PROT. N°

*Quella
di*

Compilata dal _____
(Titolo, nome e cognome del tecnico)

ing. ANNIBALE ZAPPALÀ
Iscritto all'Albo de _____
della Provincia di _____

DATA _____

Firma: _____