

MODULARIO
F. - Cat. S. T. - 315



MINISTERO DELLE FINANZE

10391

MOD. B (Nuovo Catasto Edilizio Urbano)

81

DIREZIONE GENERALE DEL CATASTO E DEI SERVIZI TECNICI ERARIALI

Lire
20

NUOVO CATASTO EDILIZIO URBANO

(R. DECRETO-LEGGE 13 APRILE 1939, N. 852)

Planimetria dell'immobile situato nel Comune di FIRENZE Via PANCIATICHI

Ditta IMMOBILIARE BRIMELLESCHI s.r.l.

Allegata alla dichiarazione presentata all'Ufficio Tecnico Erariale di FIRENZE

23/11/14/F1

C-0307534

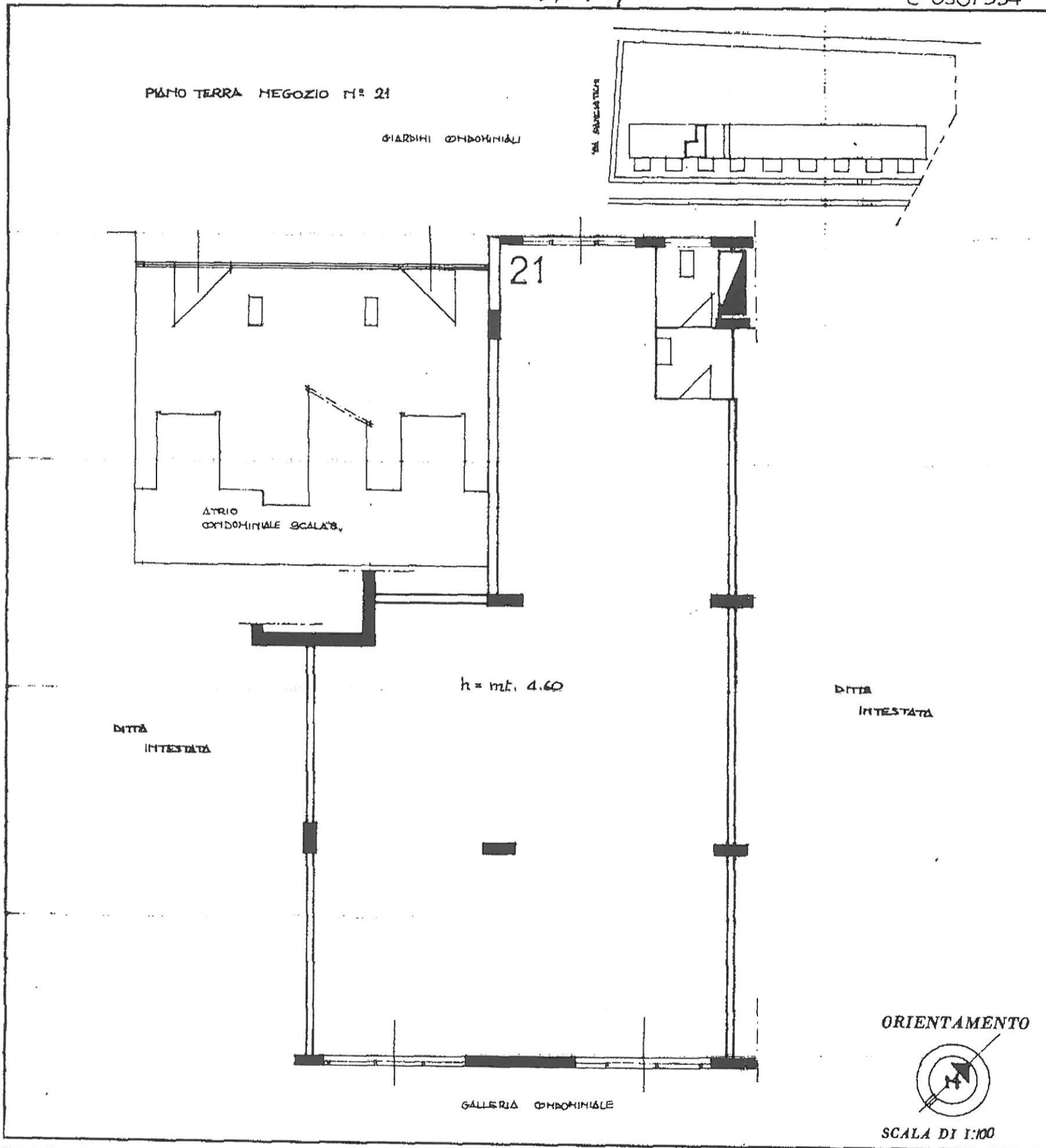

Catasto dei Fabbricati - Situazione al 14/08/2018 - Comune di FIRENZE(D612) - < Foglio: 23 Particella: 144 - Subalterno 21 >
VIA DEI PANCIATICHI piano: T;

SPAZIO RISERVATO PER LE ANNOTAZIONI D'UFFICIO

DATA
PROT. N°

Qualità
Q1

Compilata dal
(Titolo, nome e cognome del tecnico)

Ing. ANNIBALE ZAPPALÀ

Iscritto all'Albo de

della Provincia di

DATA

Firma:

Ing. Zappalà