

MODULARIO
F Cat 5 T 218



1039/
MINISTERO DELLE FINANZE
DIREZIONE GENERALE DEL CATASTO E DEI SERVIZI TECNICI ERARIALI

MOD. B (Nuovo Catasto Edilizio Urbano)

Lire
20

NUOVO CATASTO EDILIZIO URBANO

(R. DECRETO-LEGGE 18 APRILE 1950, N. 652)

Planimetria dell'immobile situato nel Comune di FIRENZE Via PANCIATICHI

Ditta IMMOBILIARE BRUNELLESCHI s.r.l.

Allegata alla dichiarazione presentata all'Ufficio Tecnico Erariale di FIRENZE

23/144/20

C-0307531

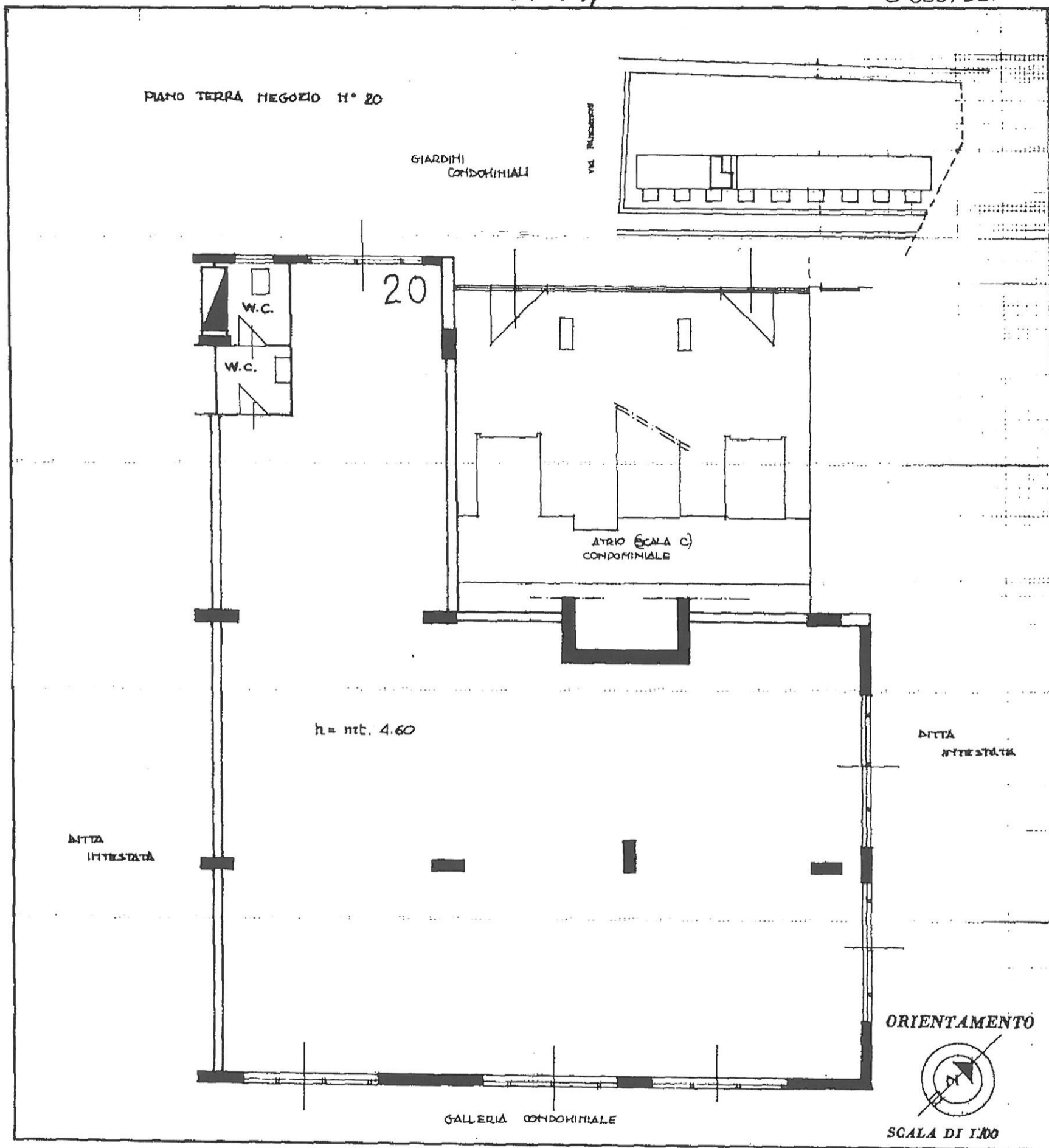

Catasto dei Fabbricati - Situazione al 14/08/2018 - Comune di FIRENZE(D612) - < Foglio: 23 Particella: 144 - Subalterno 20 >
VIA DEI PANCIATICHI piano: T;

SPAZIO RISERVATO PER LE ANNOTAZIONI D'UFFICIO

DATA
PROT. N°

Articolo 21

Compilata dal
(Titolo, nome e cognome del tecnico)
Ing. **ANNIBALE ZAPPASODI**
Iscritto all'Albo dei geometri n. 213
della Provincia di **ASCOLI PICENO**
DATA
Firma: *Ing. Annibale Zappasodi*