

**Agenzia del Territorio
CATASTO FABBRICATI
Ufficio Provinciale di
Firenze**

Dichiarazione protocollo n. 188513 del 28/05/2003

Planimetria di u.i.u. in Comune di Firenze

Via Panciatichi

civ. 3/53-3/55

Identificativi Catastali:

Sezione:
Foglio: 23
Particella: 144
Subalterno: 13

Compilata da:
Butti Angelo

Iscritto all'albo:
Architetti

Prov. Firenze

N. 4203

Scheda n. 1

Scala 1:200

PIANO TERRA

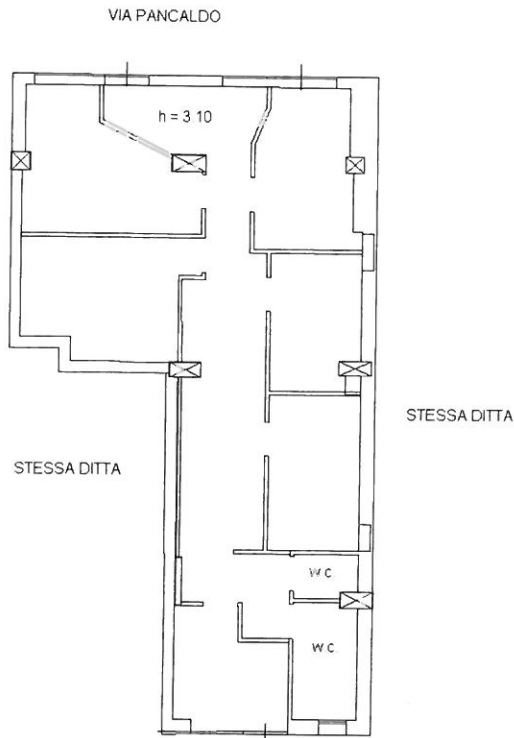

Catasto dei Fabbricati - Situazione al 13/08/2018 - Comune di FIRENZE(D612) - < Foglio: 23 Particella: 144 - Subalterno 13 >
VIA LEONE PANCALDO n. 3/53 n. 3/55 piano: T;