

MODULARIO
F Cat. 5 T 215



10091
MINISTERO DELLE FINANZE
DIREZIONE GENERALE DEL CATASTO E DEI SERVIZI TECNICI ERARIALI

Mod. B (Nuovo Catasto Edilizio Urbano)

Lire
20

NUOVO CATASTO EDILIZIO URBANO

(R. DECRETO-LEGGE 18 APRILE 1930, N. 652)

Planimetria dell'immobile situato nel Comune di FIRENZE Via PANCIATICHII

Ditta IMMOBILIARE BRUNELLESCHI s.r.l.

Alliegata alla dichiarazione presentata all'Ufficio Tecnico Erariale di FIRENZE

23/Nov/1971

C-0307528

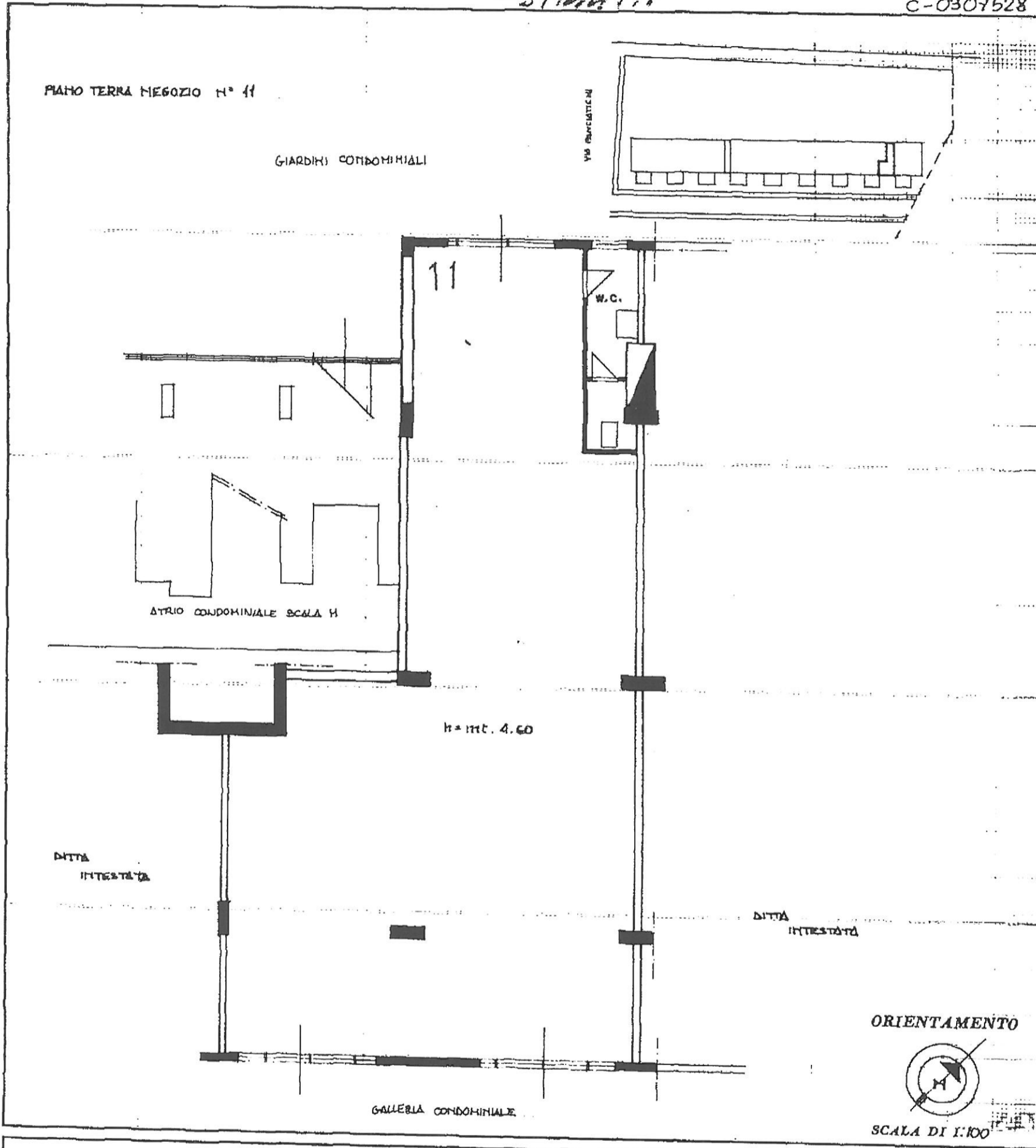

Catasto dei Fabbricati - Situazione al 14/08/2018 - Comune di FIRENZE(D612) - < Foglio: 23 Particella: 144 - Subalterno 11 >
VIA DEI PANCIATICHII piano: T;

SPAZIO RISERVATO PER LE ANNOTAZIONI D'UFFICIO

DATA
PROT. N°

Quella
Di

Compilata dal
(Titolo, nome e cognome del tecnico)
Ing. ANNIBALE ZAPPASODI
Iscritto all'Albo de gli Ingegneri n. 212
della Provincia di ASCOLI PICENO

DATA
Firma: *Ing. Annibale Zappasodi*