

MINISTERO  
P. - G. & T. - M.S.



MINISTERO DELLE FINANZE

P. 3213

Mod. B (Nuovo Catasto Edilizio Urbano)

DIREZIONE GENERALE DEL CATASTO E DEI SERVIZI TECNICI ERARIALI

Lire  
15

# 5/13 NUOVO CATASTO EDILIZIO URBANO

(R. DECRETO-LEGGE 12 APRILE 1960, N. 631)

Planimetria dell'immobile situato nel Comune di ALESSANDRIA Via CORSO ROMA 100

Ditta ISTITUTO NAZIONALE DELLA PREVIDENZA SOCIALE

Allegata alla dichiarazione presentata all'Ufficio Tecnico Erariale di ALESSANDRIA

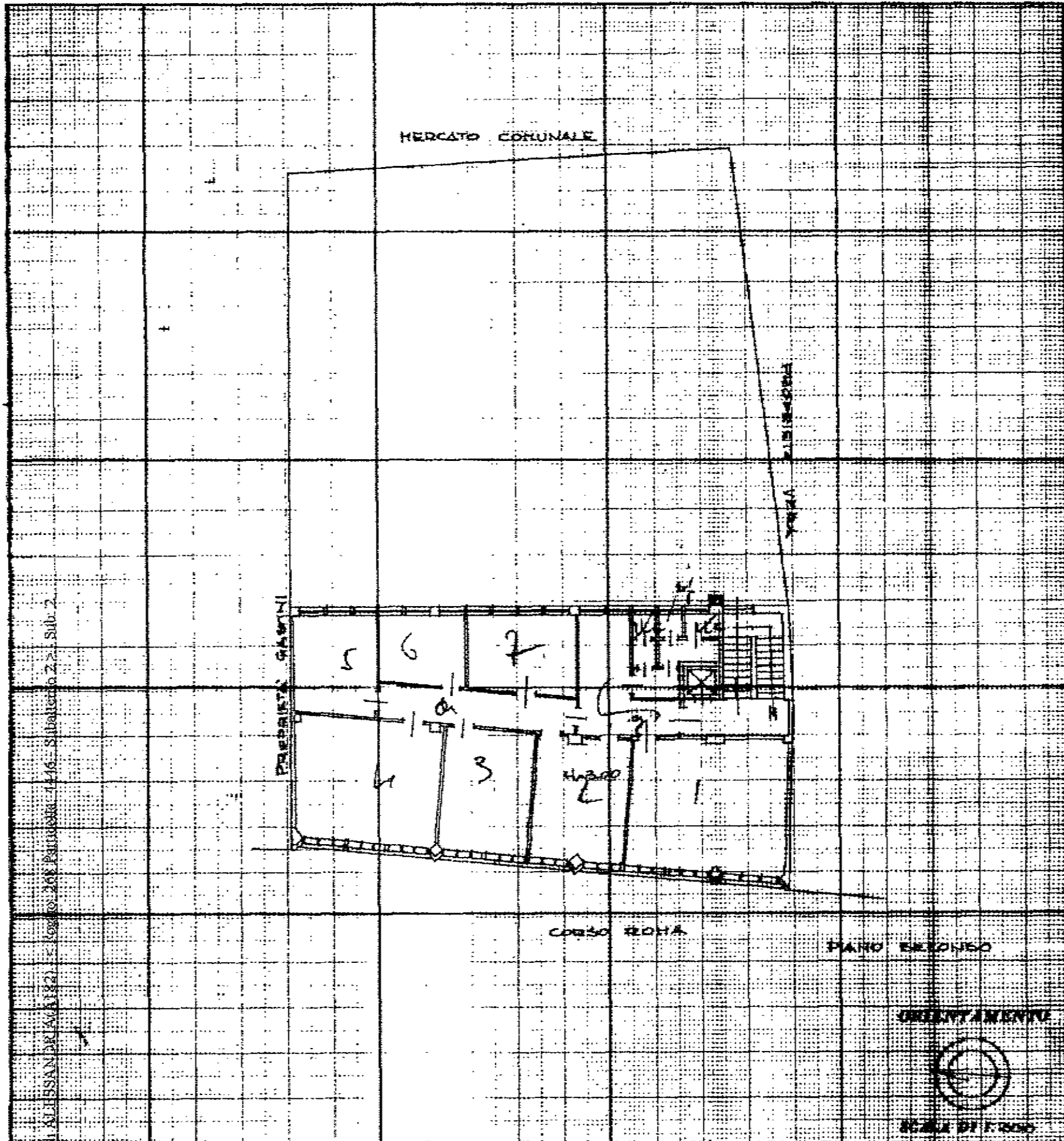

SPAZIO RISERVATO PER LE ANNOTAZIONI D'UFFICIO

DATA  
PROT. N°

3086  
604/80

Compilata dal DR. ARCH. ANTONIO MARANGONI  
(Titolo, nome e cognome del redattore)

Iscritto all'Albo degli ARCHITETTI  
della Provincia di ROMA

DATA 10.12.1972

Firma: Antonio Marangoni

MODULARIO  
F. - Cat. S. T. - 2/E



MINISTERO DELLE FINANZE P. 3213  
DIREZIONE GENERALE DEL CATASTO E DEI SERVIZI TECNICI ERARIALI

MOD. B (Nuovo Catasto Edilizio Urbano)

Lire  
15

# 3385 51/9 NUOVO CATASTO EDILIZIO URBANO

(R. DECRETO-LEGGE 18 APRILE 1950, N. 647)

Planimetria dell'immobile situato nel Comune di ALESSANDRIA Via CORSO ROMA 100

Ditta ISTITUTO NAZIONALE DELLA PREVIDENZA SOCIALE

Allegata alla dichiarazione presentata all'Ufficio Tecnico Erariale di ALESSANDRIA

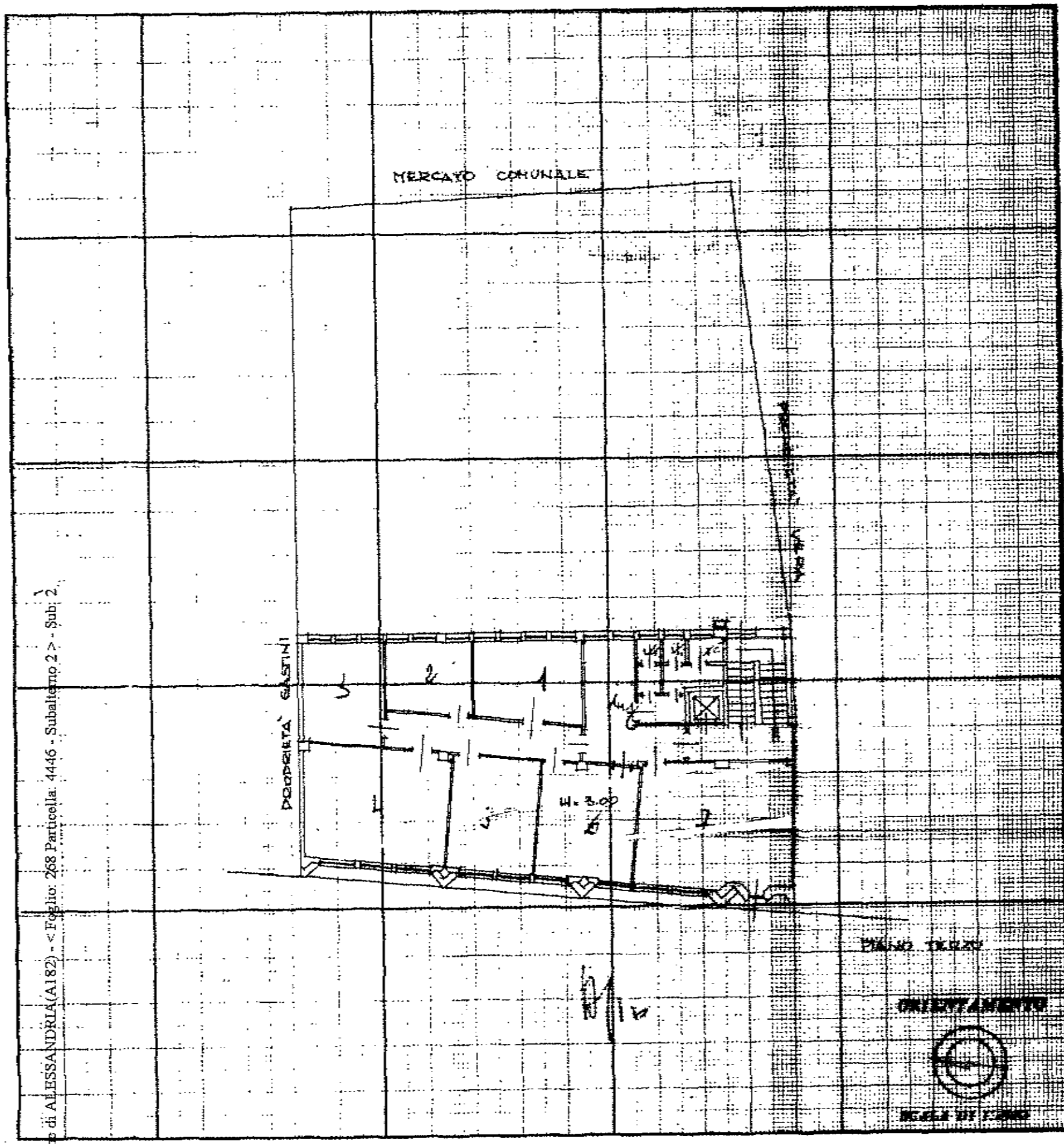

Comune di ALESSANDRIA (A182) - Foglio: 268 Particella: 4446 - Subaltempo 2 > - Sub: 2

### SPAZIO RISERVATO PER LE ANNOTAZIONI D'UFFICIO

DATA  
PROT. N°

5087

604/80

Completata dal DR. ARCH. ANTONIO MARANGONI  
(Titolo, nome e cognome del tecnico)

Iscritto all'Albo degli ARCHITETTI  
della Provincia di ROMA, N° 1900

DATA 18.12.1972

Firma: Antonio Marangoni

MODULARIO  
F. - Cat. S. T. - 218



MINISTERO DELLE FINANZE *P. 3213*  
DIREZIONE GENERALE DEL CATASTO E DEI SERVIZI TECNICI ERARIALI

Mod. B (Nuovo Catasto Edilizio Urbano)

Lire  
15

*SM*

# NUOVO CATASTO EDILIZIO URBANO

(R. DECRETO-LEGGE 12 APRILE 1968, N. 232)

Planimetria dell'immobile situato nel Comune di ALESSANDRIA Via CORSO ROMA 100

Ditta ISTITUTO NAZIONALE DELLA PREVIDENZA SOCIALE

Allegata alla dichiarazione presentata all'Ufficio Tecnico Erariale di ALESSANDRIA

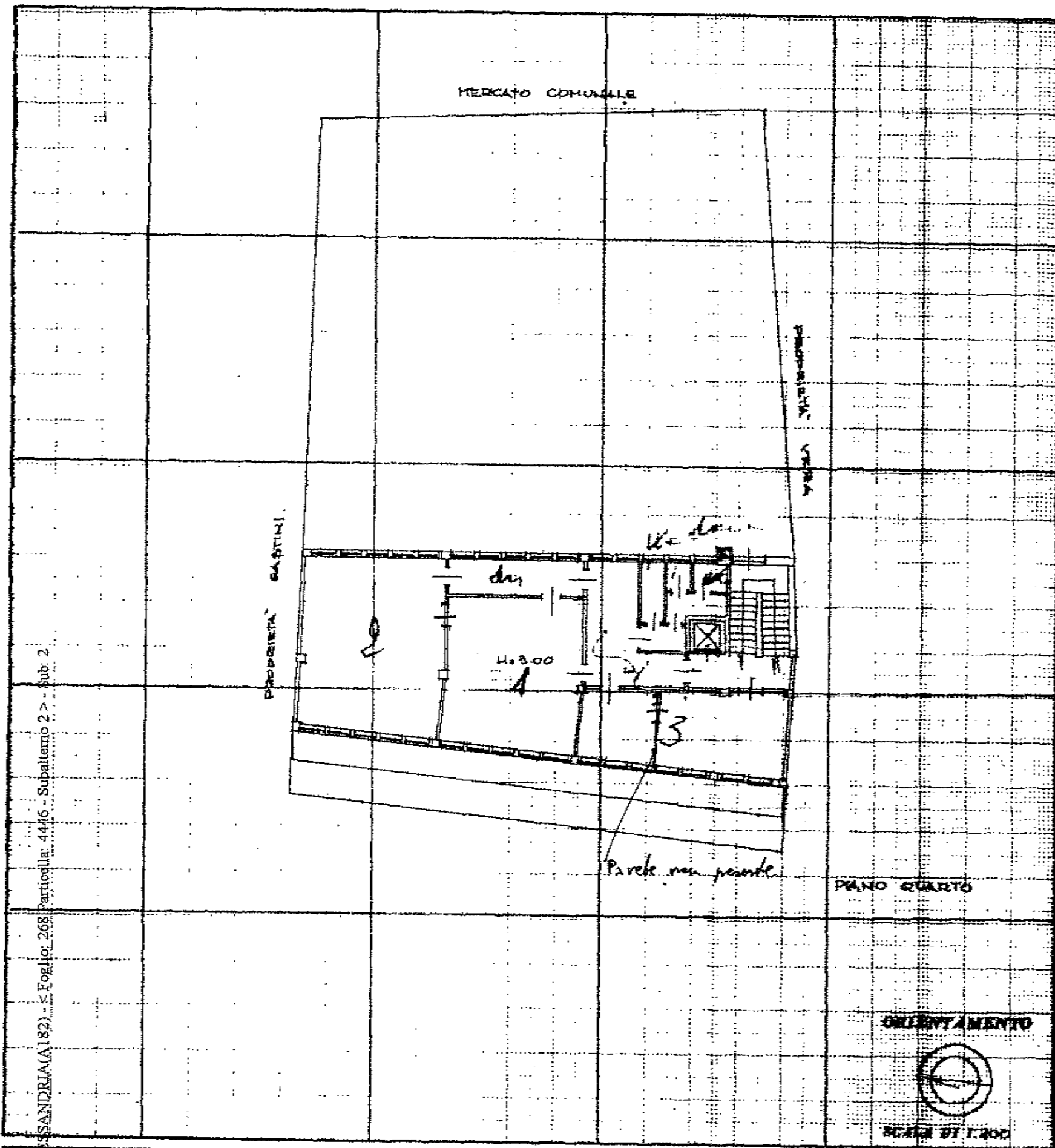

SPAZIO RISERVATO PER LE ANNOTAZIONI D'UFFICIO

DATA  
PROT. N°

*604/80*

*3088*

Compilata dal DR. ARCH. ANTONIO MARANGONI  
(Titolo, nome e cognome del tecnico)

Iscritto all'Albo degli ARCHITETTI  
della Provincia di ROMA

DATA 10.12.1972

Firma: *Antonio Marangoni*

17.3213

Mod. B (Nuovo Catasto Edilizio Urbano)

MODULARIO  
F. - Cat. S. T. - 215



MINISTERO DELLE FINANZE  
DIREZIONE GENERALE DEL CATASTO E DEI SERVIZI TECNICI ERARIALI

Lire  
15

# NUOVO CATASTO EDILIZIO URBANO

(R. DECRETO-LEGGE 15 APRILE 1939, N. 662)

Planimetria dell'immobile situato nel Comune di ALESSANDRIA Via CORSO ROMA 100

Ditta ISTITUTO NAZIONALE DELLA PREVIDENZA SOCIALE

Allegata alla dichiarazione presentata all'Ufficio Tecnico Erariale di ALESSANDRIA.

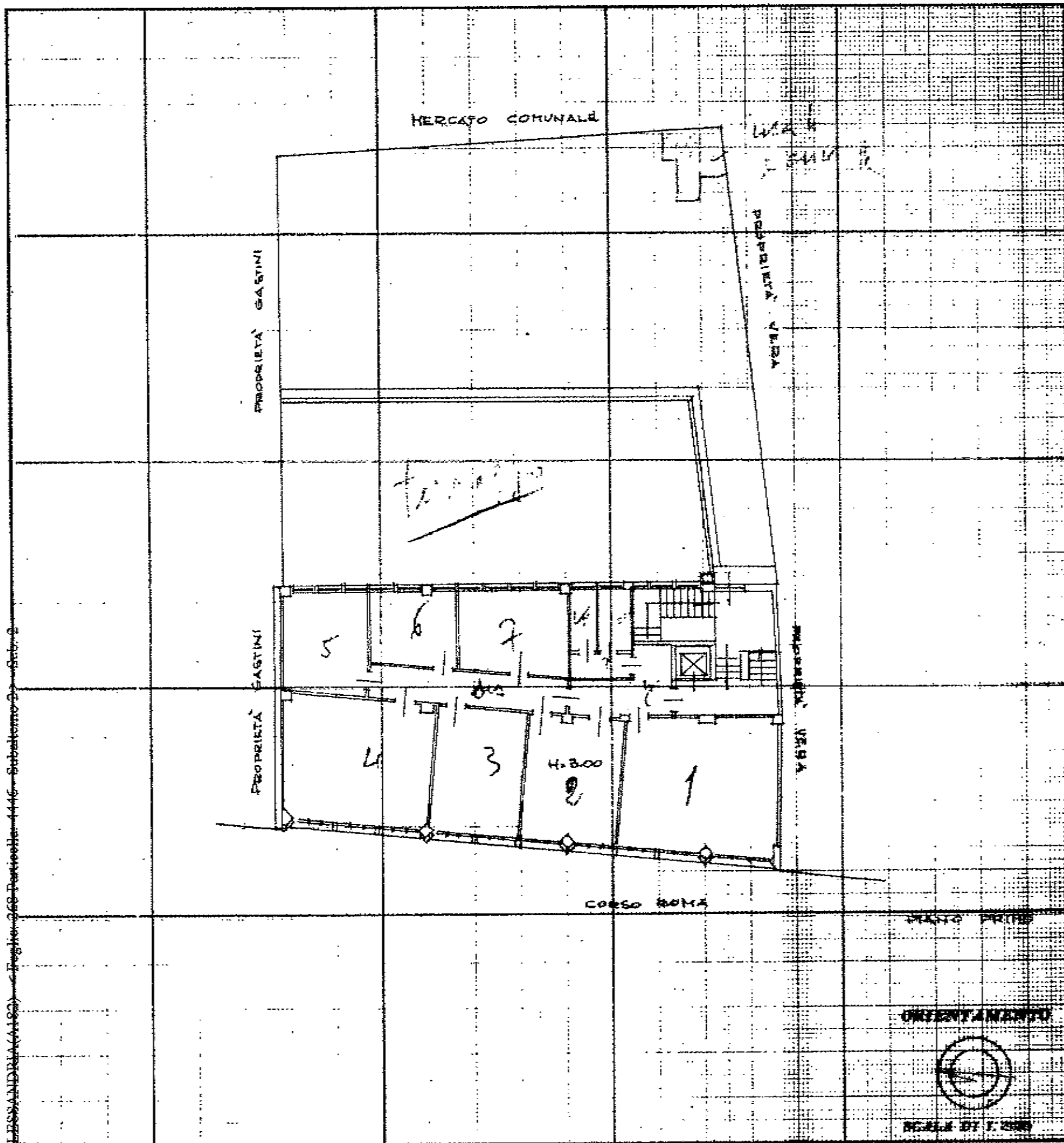

SPAZIO RISERVATO PER LE ANNOTAZIONI D'UFFICIO

DATA  
PROT. N°

3085  
601/80

Compilata dal DR. ARCH. ANTONIO MARANGONI  
(Titolo, nome e cognome del tecnico)

Iscritto all'Albo degli ARCHITETTI  
della Provincia di ROMA. N° 1900

DATA 18.12.1972

Firma: Ant. Marangoni