

**Agenzia del Territorio  
CATASTO FABBRICATI  
Ufficio Provinciale di  
Milano**

Dichiarazione protocollo n. 553657 del 02/07/2002

Planimetria di u.i.u. in Comune di Milano

Via Attilio Regolo

civ. 2

Identificativi Catastali:

Sezione:  
Foglio: 487  
Particella: 93  
Subalterno: 737

Compilata da:  
Angelini Adriano

Iscritto all'albo:  
Geometri

Prov. Roma

N. 3702

Scheda n. 1

Scala 1:200

SOFFITTA  
PIANO SESTO  
SCALA A1  
INTERNO 15  
Hm = 1,50 ml

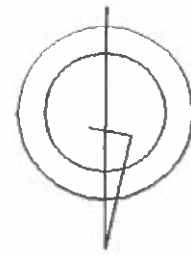
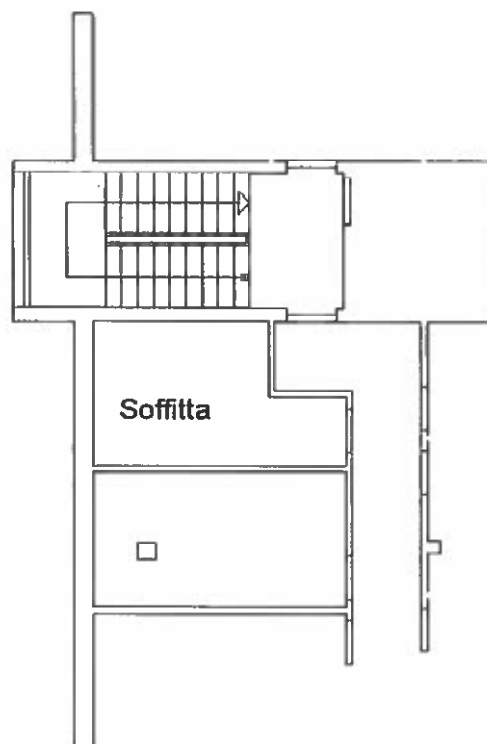

Catasto dei Fabbricati - Situazione al 06/05/2015 - Comune di MILANO (F205) - < Foglio: 487 Particella: 93 - Subalterno 737 >  
VIA ATTILIO REGOLO n. 2 piano: 6 interno: 15 scala: A1;

Ultima Planimetria in atti