

**Agenzia del Territorio
CATASTO FABBRICATI
Ufficio Provinciale di
Milano**

Dichiarazione protocollo n. 553660 del 02/07/2002

Planimetria di u.i.u. in Comune di Milano

Via Attilio Regolo

civ. 2

Identificativi Catastali:

Sezione:
Foglio: 487
Particella: 93
Subalterno: 708

Compilata da:
Angelini Adriano

Iscritto all'albo:
Geometri

Prov. Roma

N. 3702

Scheda n. 1

Scala 1:200

SOFFITTA
PIANO SESTO
SCALA A2
INTERNO 3
Hm = 1,50 ml

Catasto dei Fabbricati - Situazione al 06/05/2015 - Comune di MILANO (F205) - < Foglio: 487 Particella: 93 - Subalterno 708 >
VIA ATTILIO REGOLO n. 2 piano: 6 interno: 3 scala: A2;

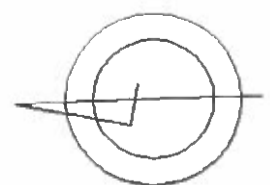
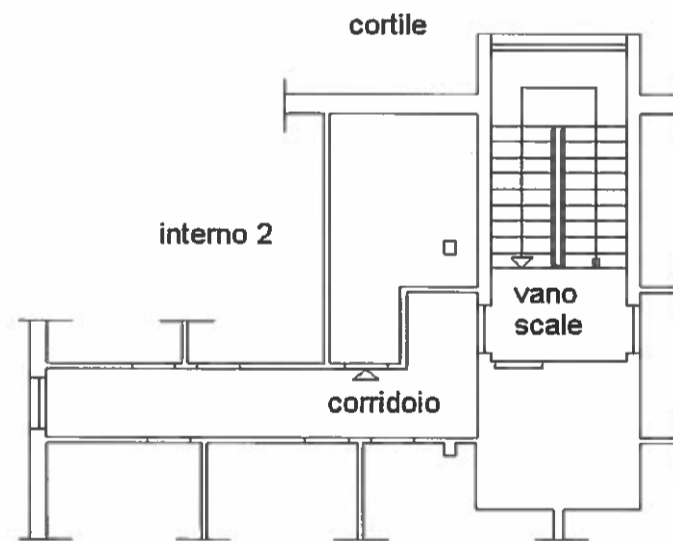

Ultima Planimetria in atti