



Lire
20

NUOVO CATASTO EDILIZIO URBANO

(R. DECRETO-LEGGE 13 APRILE 1979, N. 520)

Planimetria dell'immobile situato nel Comune di **MILANO** Via **A. REGOLO 2**

Ditta **CASSA SPECIALE DI PREVIDENZA DELL' AZIENDA TRASPORTI MUNICIPALI - VIA QUINZIO BELLA 3 MILANO**

Allegata alla dichiarazione presentata all'Ufficio Tecnico Erariale di **MILANO**

o A

PIANO SEMINT.

SCHEDA n°c/0233-10

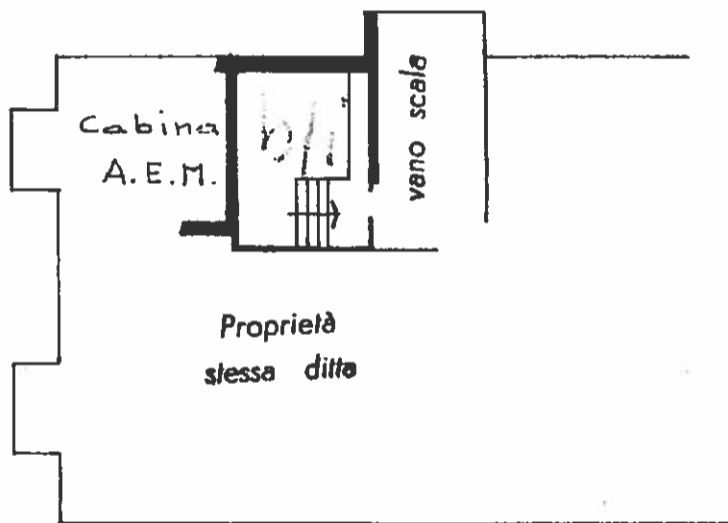
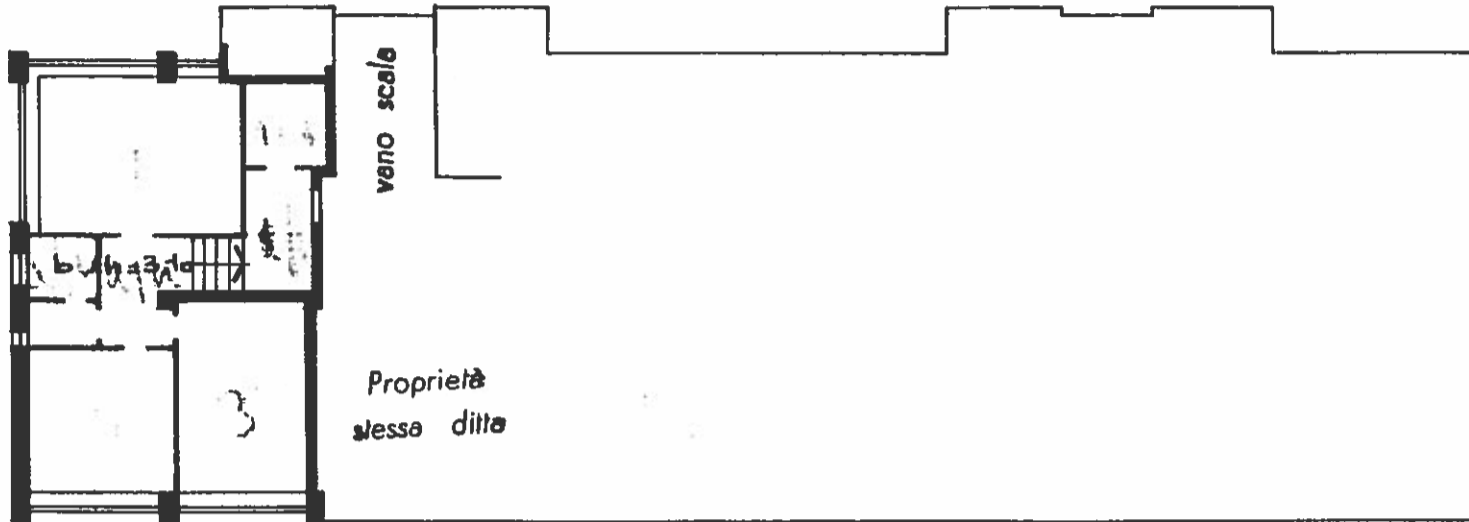

PIANO CANTINATO

ORIENTAMENTO



SCALA DI 1:200

SPAZIO RISERVATO PER LE ANNOTAZIONI D'UFFICIO

Comune di MILANO (F205) - < Foglio: 487 Particella: 92 - Subalterno 1 >

Catasto dei Fabbricati - Situazione al 06/05/2015

DATA: 15 GEN 1971

PROT. N°:

VIA ATTILIO REGOLO n. 2 piano: S1-S2

Compilata dal **dott. ingegnere**
(Titolo, nome e cognome del tecnico)
Gianfranco Berti

Iscritto all'Albo degli ingegneri n. 4167

della Provincia di **Milano**

DATA: **15 GEN. 1971**

Firma: *ing. Gianfranco Berti*