



MINISTERO DELLE FINANZE

DIREZIONE GENERALE DEL CATASTO E DEI SERVIZI TECNICI ERARIALI

NUOVO CATASTO EDILIZIO URBANO

Lire
20

Planimetria dell'immobile situato nel Comune di **MILANO** Via **A. REGOLO 2**
Ditta **CASSA SPECIALE DI PREVIDENZA DELL' AZIENDA TRASPORTI MUNICIPALI - VIA QUINTINO SELLA 2 MILANO**

Allegata alla dichiarazione presentata all'Ufficio Tecnico Erariale di **MILANO**

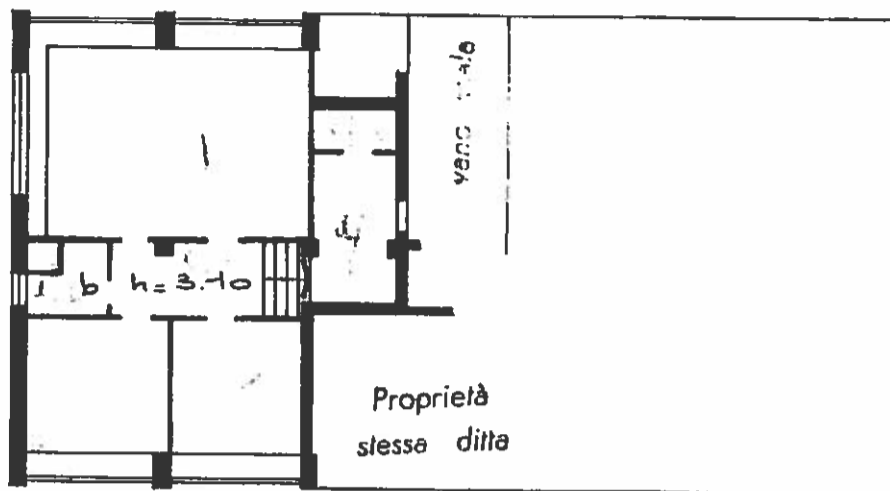

SCHEDA n° C/023360

PIANO SEMINT.

PIANO CANTINATO

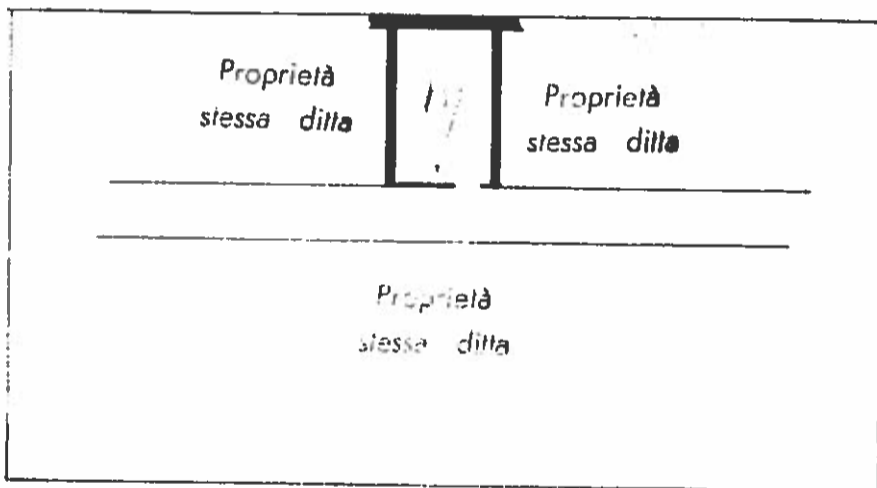

ORIENTAMENTO



SCALA DI 1:200

SPAZIO RISERVATO PER LE ANNOTAZIONI D'UFFICIO

DITTA
PROT. N°

Compilata dal **dott. ingegnere**
(Titolo, nome e cognome del tecnico)
Gianfranco Berti

Iscritto all'Albo degli ingegneri n. 4167

della Provincia di **Milano**

DATA **15 GEN. 1971**

Firma: *Gianfranco Berti*

Catasto di MILANO (F205) - < Foglio: 487 Particella: 91 - Subalterno 1 >

Catasto dei Fabbricati - Situazione al 06/05/2015 - Comune di MILANO - Via ATTILIO REGOLO n. 2 piano: S1;