

**Agenzia del Territorio  
CATASTO FABBRICATI  
Ufficio Provinciale di  
Milano**

Dichiarazione protocollo n. 553175 del 02/07/2002

Planimetria di u.i.u. in Comune di Milano

Via Attilio Regolo

civ. 2

Identificativi Catastali:

Sezione:  
Foglio: 487  
Particella: 90  
Subalterno: 721

Compilata da:  
Angelini Adriano

Iscritto all'albo:  
Geometri

Prov. Roma

N. 3702

Scheda n. 1

Scala 1:200

SOFFITTA  
PIANO SETTIMO  
SCALA D  
INTERNO 13  
Hm = 1,50 ml

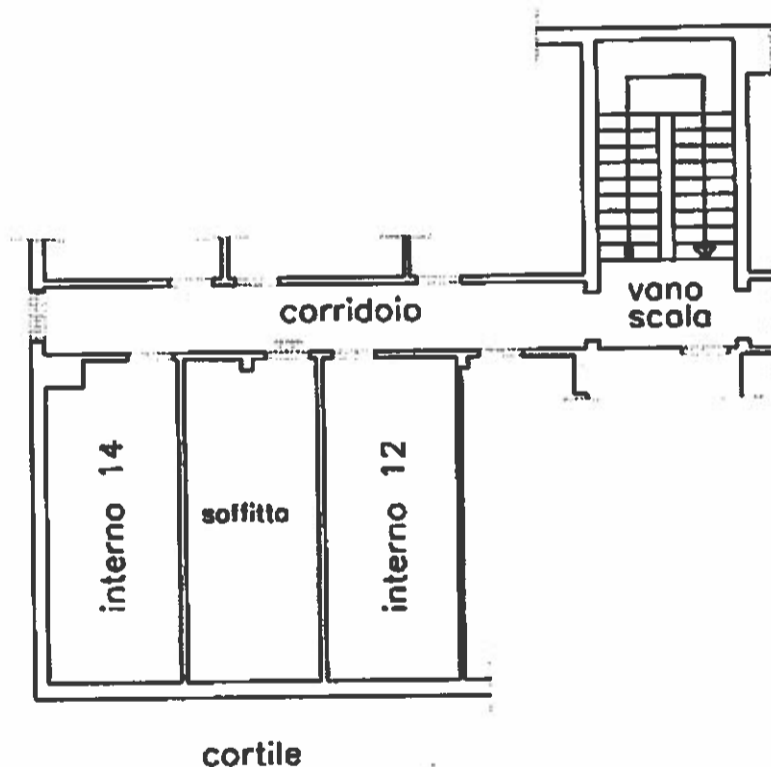

Catasto dei Fabbricati - Situazione al 06/05/2015 - Comune di MILANO (F205) - < Foglio: 487 Particella: 90 - Subalterno 721 >  
VIA ATTILIO REGOLO n. 2 piano: 7 interno: 13 scala: D;

Ultima Planimetria in atti