MODULARIO
F. - Cat. S. T. - 315

MINISTERO DELLE FINANZE 17399 Mod. B (Nuovo Catasto Edilizio Urbano)

DIREZIONE GENERALE DEL CATASTO E DEI SERVIZI TECNICI ERARIALI

Lire 20

NUOVO CATASTO EDILIZIO URBANO

(R. DECRETO-LEGGE 13 APRILE 1939 - N. 652)

Planimetria dell'immobile situato nel Comune di MILANO *Via* A. REGOLO 2

Ditta CASSA SPECIALE DI PREVIDENZA DELL' AZIENDA TRASPORTI MUNICIPALI - VIA QUINTINO SELLA 2 MILANO

Allegata alla dichiarazione presentata all'Ufficio Tecnico Erariale di MILANO

7 N

SCHEDA n° C/023438

PIANO TERRENO

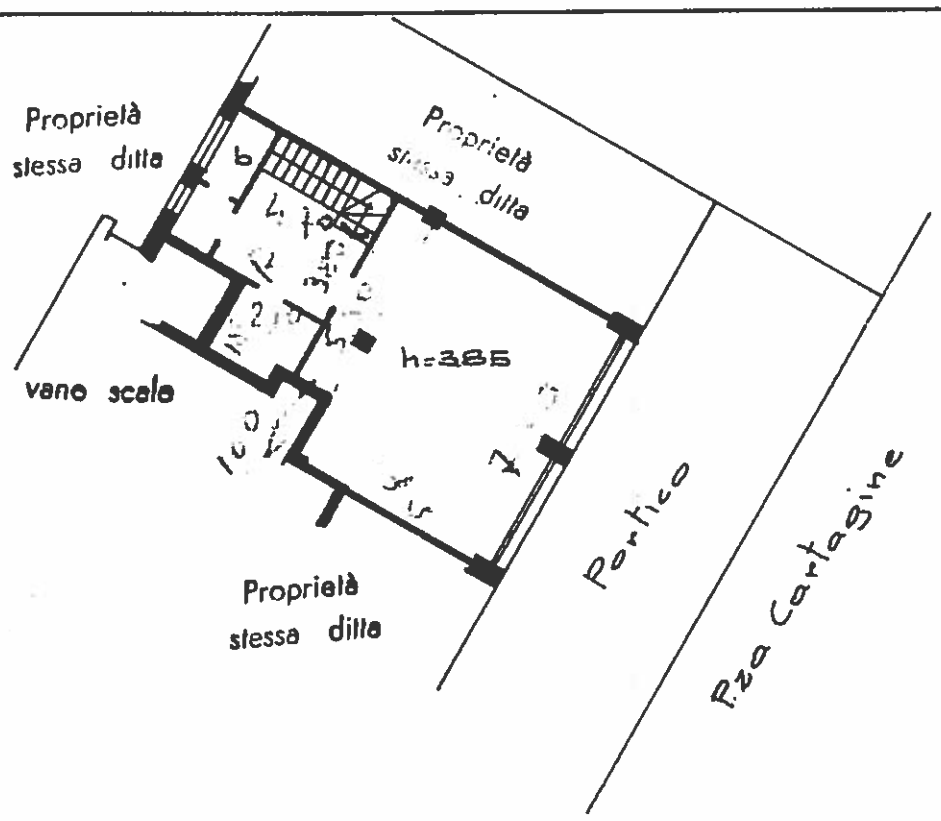

PIANO CANTINATO

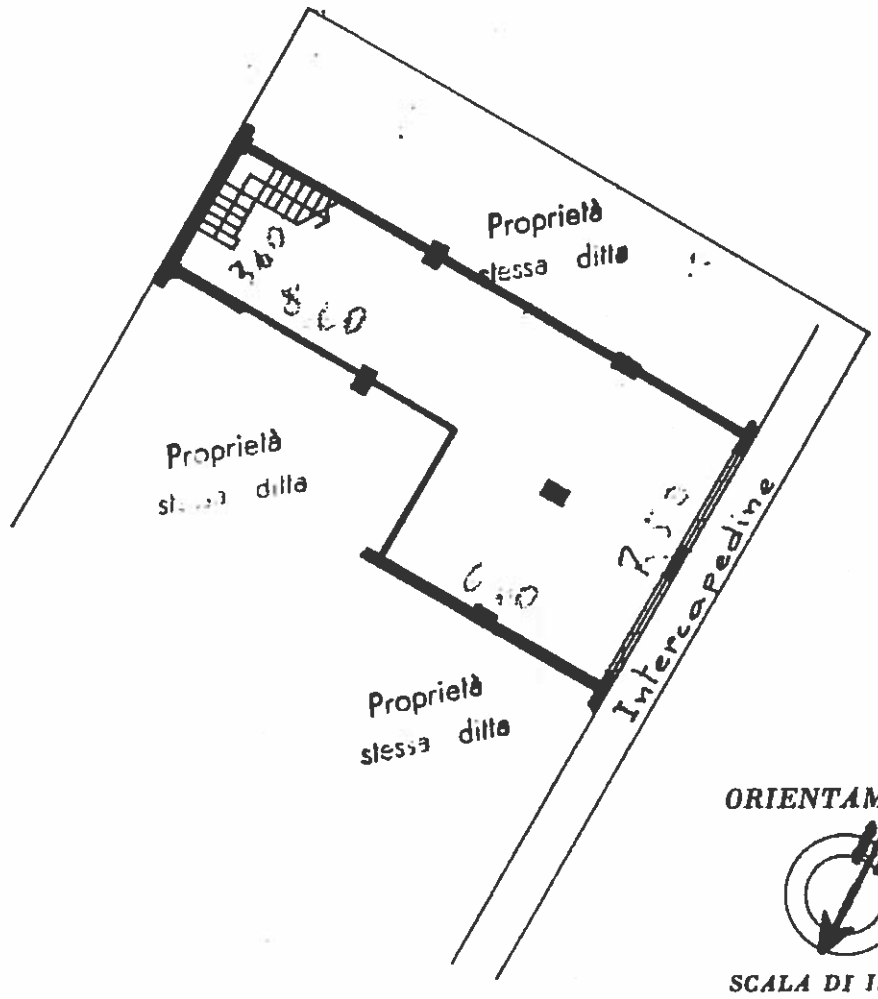

ORIENTAMENTO

SCALA DI 1:200

SPAZIO RISERVATO PER LE ANNOTAZIONI D'UFFICIO

DATA 18 OT

PROT. N°

Compilata dal dott. ingegnere
(Titolo, nome e cognome del tecnico)
Gianfranco Berti

Iscritto all'Albo degli ingegneri n. 4167

della Provincia di Milano

DATA 15 GEN. 1971

Firma: Ing. Gianfranco Berti

POLIGRAFICO DELLO STATO

Catasto dei Fabbricati - Situazione al 06/05/2015 - Comune di MILANO(F205) - < Foglio: 487 Particella: 87 - Subalterno 7 >
VIA ATTILIO REGOLO n. 2 piano: T-S1.