

MODULARIO
F. - Cat. S. T. - 313



MINISTERO DELLE FINANZE
DIREZIONE GENERALE DEL CATASTO E DEI SERVIZI TECNICI ERARIALI

MOD. B (Nuovo Catasto Edilizio Urbano)

NUOVO CATASTO EDILIZIO URBANO

Lire
20

(R. DECRETO-LEGGI 13 APRILE 1939, N. 652)

Planimetria dell'immobile situato nel Comune di MILANO Via MAFFUCCI 24

Ditta Soc. Pezzoni di Laudi Giuseppina e C. - S.a.s. con sede in Milano

Allegata alla dichiarazione presentata all'Ufficio Tecnico Erariale di MILANO

Scheda D n° 0687567

Piano Terra

Cortile

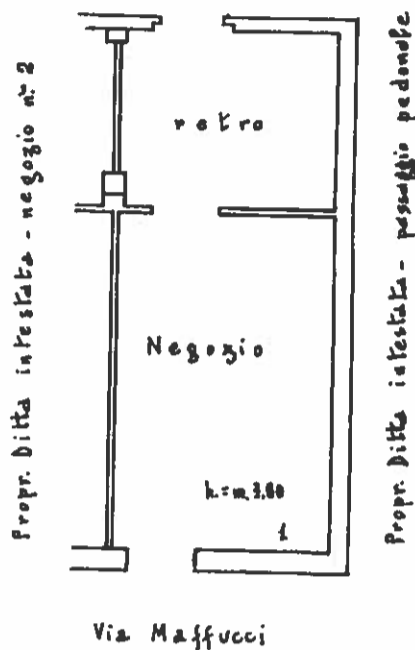

corridoio

Piano Cantinato

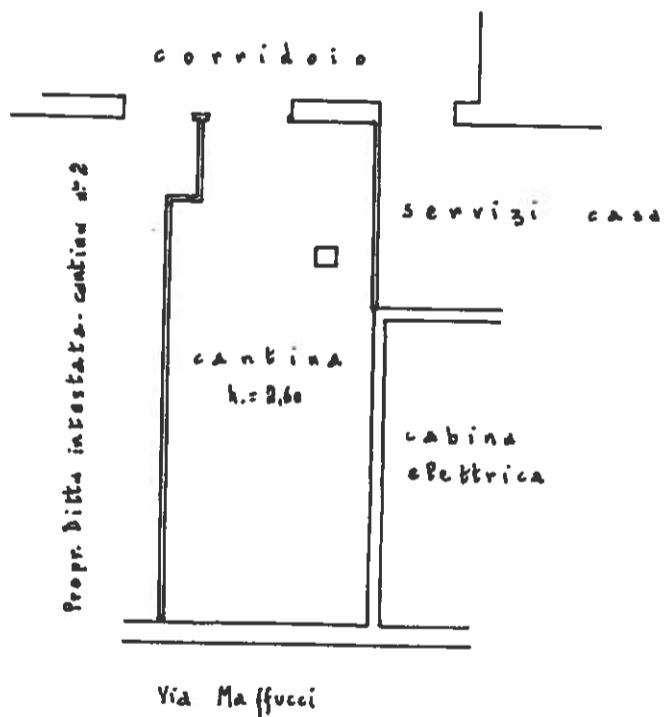

ORIENTAMENTO



SCALA DI 1:100

SPAZIO RISERVATO PER LE ANNOTAZIONI D'UFFICIO

Compilata dal Per. Ed. Filippo Giaretti
(Titolo, nome e cognome del tecnico)

Iscritto all'Albo dei Periti Edili

della Provincia di Milano - 1967

DATA 1-3-1968

Firma: Filippo Giaretti



MILANO (F205) - Foglio: 132 Particella: 124 - Subalterno 10

Comune di MILANO (F205) - Foglio: 132 Particella: 124 - Subalterno 10
Catasto dei Fabbricati - Situazione al 06/05/2015 - n. MI0391849 - Richiedente FERRETTI TULLIO
VIA PRIVATA ANGIOLINO MAFFUCCI n. 24 - piano: T-SI;