



MINISTERO DELLE FINANZE  
DIREZIONE GENERALE DEL CATASTO E DEI SERVIZI TECNICI ERARIALI  
**NUOVO CATASTO EDILIZIO URBANO**

Lire  
150

(R. DECRETO-LEGGE 19 APRILE 1936, N. 659)

Planimetria dell'immobile situato nel Comune di Udine Via Zoletti 2  
Ditta ENTE NAZIONALE DI PRESIDENZA ED ASSISTENZA DIPENDENTI STATALI (E.N.P.A.S.)  
Allegata alla dichiarazione presentata all'Ufficio Tecnico Erariale di Udine

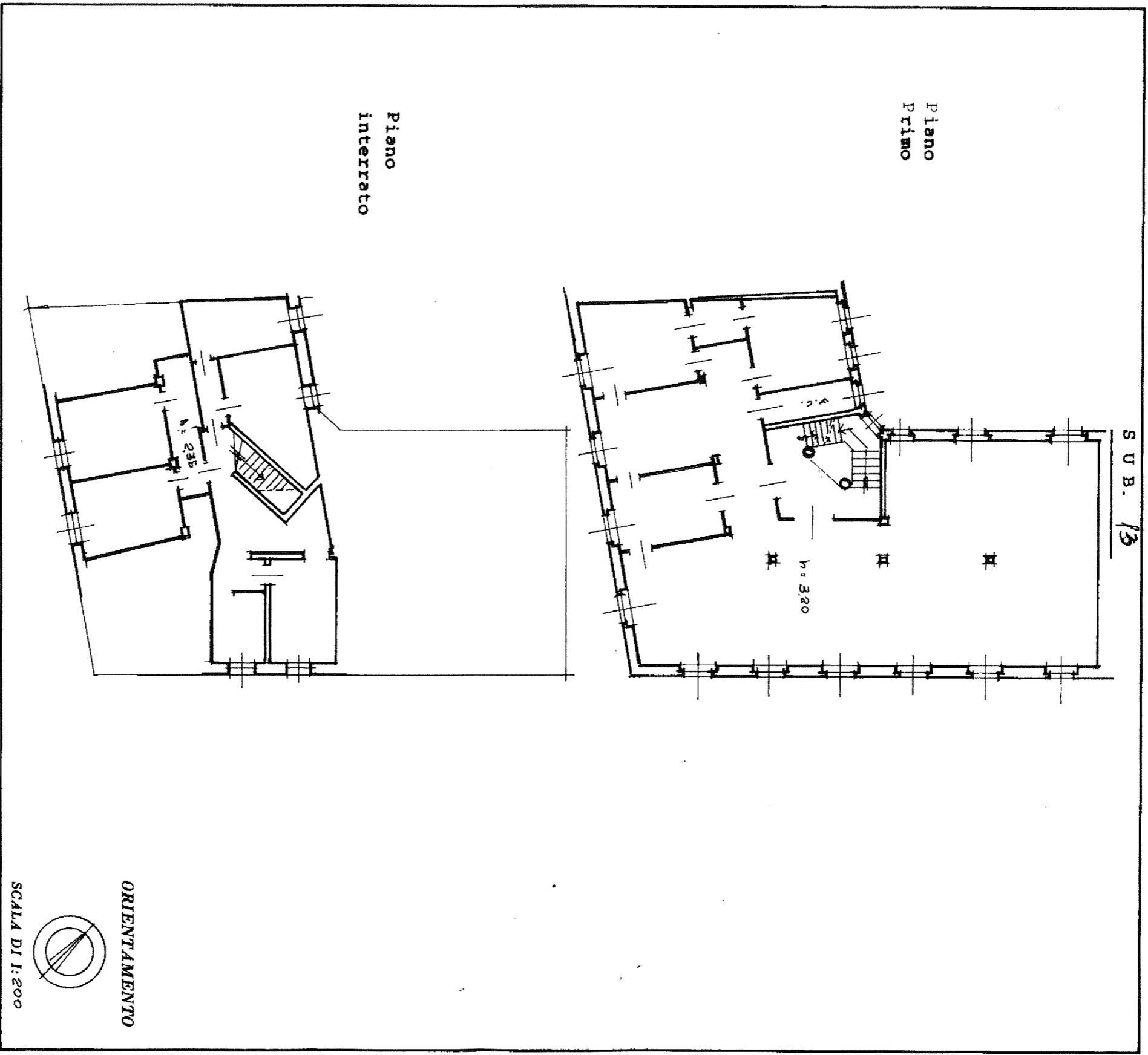

SPAZIO RISERVATO PER LE ANNOTAZIONI D'UFFICIO	
DATA PROT. N°	sostituisce alla part. 6266 F.41 - mapp. 124 - sub. 13
15/01/86	

Compilata dal geom. Bruno Paviotti  
(Titolo, nome e cognome del tecnico)

Iscritto all'Albo de i geometri  
della Provincia di UDINE

DATA 11.11.86

Firma: [Signature]