



MINISTERO DELLE FINANZE
DIREZIONE GENERALE DEL CATASTO E DEI SERVIZI TECNICI ERARIALI
NUOVO CATASTO EDILIZIO URBANO

Lire
150

(R. DECRETO-LEGGE 13 APRILE 1939, N. 662)

Planimetria dell'immobile situato nel Comune di Udine Via Zoletti 2
Data ENTE NAZIONALE DI PREVIDENZA ED ASSISTENZA DIPENDENTI STATALI (E.N.P.A.S.)
Allegata alla dichiarazione presentata all'Ufficio Tecnico Erariale di Udine

S U B. 7

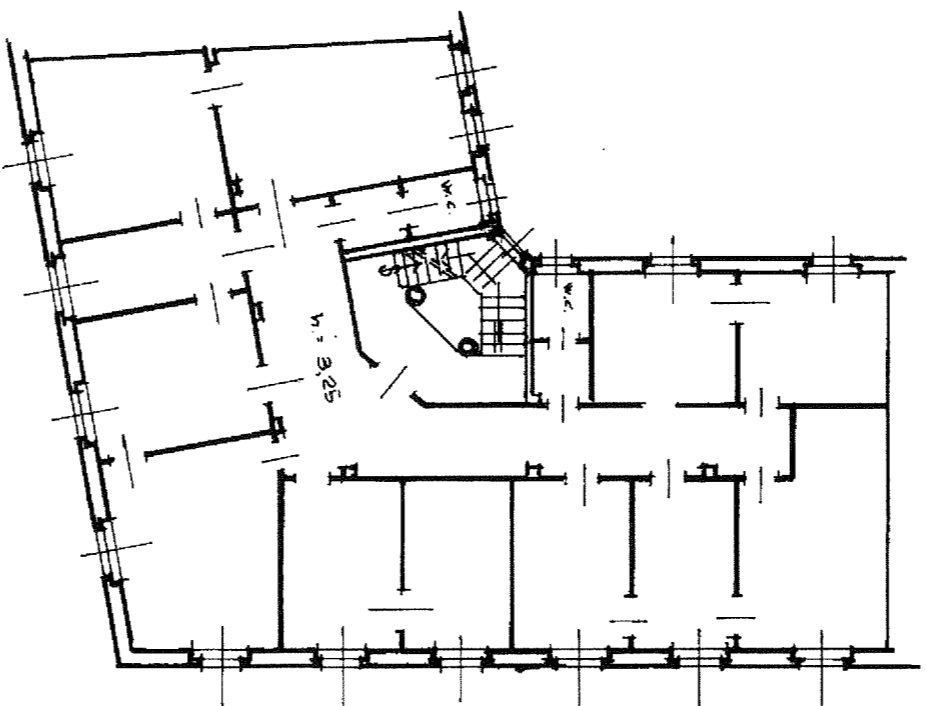

Secondo
piano

ORIENTAMENTO

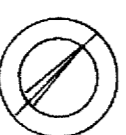

SCALA DI 1:600

SPAZIO RISERVATO PER LE ANNOTAZIONI D'UFFICIO	
DATA PROT. N°	sostituisce alla part. 6266 f. 41 - mapp. 124 - sub.
152/86	

Completata dal geom. Bruno Priotti
(Titolo, nome e cognome del tecnico)

Iscritto all'Albo dei geometri
della Provincia di Udine

DATA 7.11.85

Firma: