



MINISTERO DELLE FINANZE
DIREZIONE GENERALE DEL CATASTO E DEI SERVIZI TECNICI ERARIALI
NUOVO CATASTO EDILIZIO URBANO

Lire
150

(R. DECRETO-LEGGE 13 APRILE 1939, N. 689)

Planimetria dell'immobile situato nel Comune di Udine Via Zoletti 2

Ditta ENTE NAZIONALE DI PREVIDENZA ED ASSISTENZA DIPENDENTI STATALI (E.N.P.A.S.)

Allegata alla dichiarazione presentata all'Ufficio Tecnico Erariale di Udine

SUB. 5

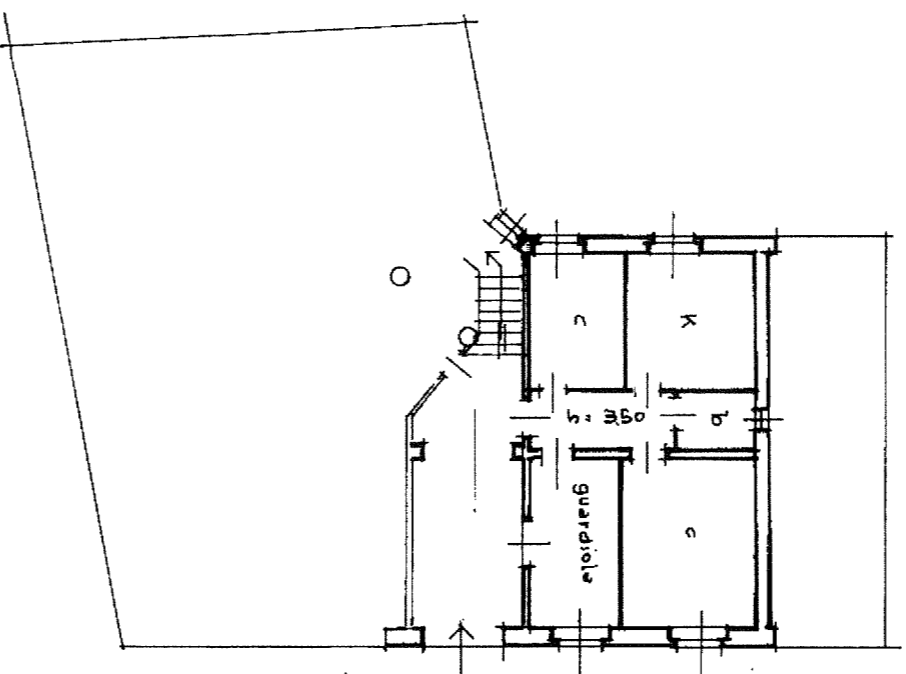

Piano
terreno

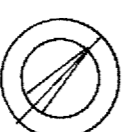

ORIENTAMENTO

SCALA DI 1:200

SPAZIO RISERVATO PER LE ANNOTAZIONI D'UFFICIO	
DATA PROT. N°	sostituisce alla part. 6266 f.41 - mapp. 124 - sub. 5
<i>[Handwritten signature]</i>	

Compilata dal geom. Bruno Paviotti
(Titolo, nome e cognome del tecnico)

Iscritto all'Albo de i geometri della Provincia di Udine

DATA 5 11 88

Firma: *[Handwritten signature]*

