Data presentazione:27/03/1987 - Data: 06/10/2015 - n. T274487 - Richiedente: GDGFRC87P43H501E

MODULARIO
F. - rig. rend. - 497

MINISTERO DELLE FINANZE

DIREZIONE GENERALE DEL CATASTO E DEI SERVIZI TECNICI ERARIALI

MOD. B (*Nuovo Catasto Edilizio Urbano*)

Lire 150

NUOVO CATASTO EDILIZIO URBANO

(R. DECRETO-LEGGE 13 APRILE 1939, N. 652)

Planimetria dell'immobile situato nel Comune di PALERMO *Via* DEL FANTE n° 58, 58/A, 58/B, 58/E

Ditta ISTITUTO NAZIONALE PER L'ASSICURAZIONE CONTRO GLI INFORTUNI SUL LAVORO (I.N.A.I.L.)

Allegata alla dichiarazione presentata all'Ufficio Tecnico Erariale di PALERMO

TORRE C - SCALA D

PIANO 7° - INT. 14

H = m. 3.00

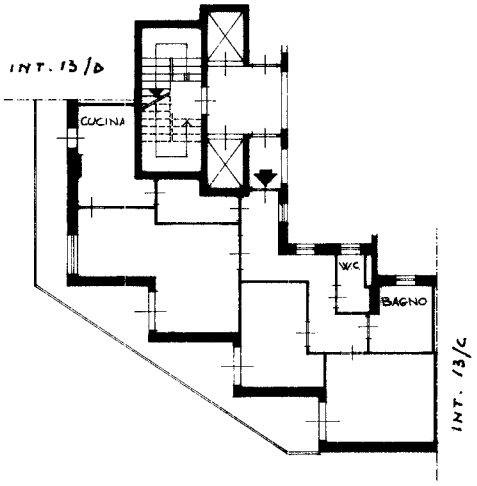

0902429

ORIENTAMENTO

N.

SCALA DI 1:200

10 metri

SPAZIO RISERVATO PER LE ANNOTAZIONI D'UFFICIO

DATA

PROT. N°

Particella
Foglio 30
Mappale 2432
Subalterno 75

Compilata dal Geom.
(Titolo, nome e cognome del tecnico)
GIOVANNI MAUGERI

Iscritto all'Albo dei geometri

della Provincia di CATANIA

DATA 10 - 4 - 1986

Firma:

Catasto dei Fabbricati - Situazione al 06/10/2015 - Comune di PALERMO (G273) - < Foglio: 30 - Particella: 2432 - Subalterno: 75 >
VIALE DEL FANTE n. 58 n. 58/A n. 58/B piano: 7 interno: 14 scala: D;

Ultima planimetria in atti

Data presentazione:27/03/1987 - Data: 06/10/2015 - n. T274487 - Richiedente: GDGFRC87P43H501E
Totale schede: 1 - Formato di acquisizione: A3(297x420) - Formato stampa richiesto: A4(210x297)