

MODULARIO  
F. rig. rend. 657



MINISTERO DELLE FINANZE  
DIREZIONE GENERALE DEL CATASTO E DEI SS.TT.EE.  
**CATASTO EDILIZIO URBANO** (RDL 13-4-1939, n. 652)

MOD. 68 (CEU)

LIRE  
250

Planimetria di u.i.u. in Comune di **VERCELLI** via **largo Brigata Cagliari** civ. **8**

**PIANO TERRA (M. 3.65 ml)**

**AMBULATORIO**

**RADIOLOGIA**

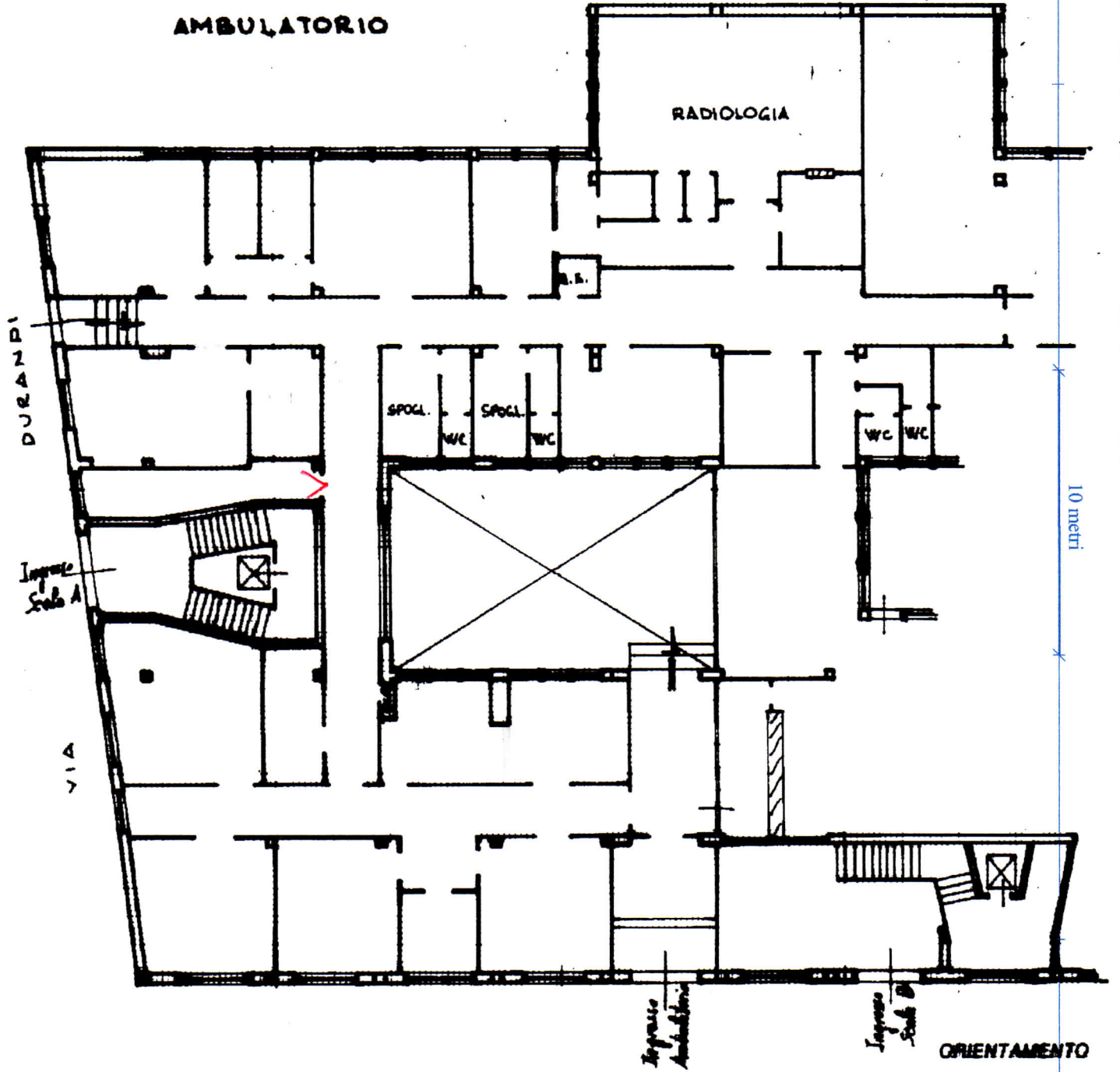

ORIENTAMENTO

10 metri

Nord

LARGO BRIGATA CAGLIARI

SCALA DI 1:200

Catasto dei Fabbricati - Situazione al 13/01/2015 - Comune di VERCELLI (L.750) - < Foglio: 85 - Particella: 139 - Subalterno: 64 >  
L.A. n. 139 sub 64

Dichiarazione di N.C.   
Denuncia di variazione

Compilata dal **ing. FARINA ENRICO**  
(Titolo, cognome e nome)

RISERVATO ALL'UFFICIO

Data presentazione: 12/11/1992 - Data: 13/01/2015 - n. T164182 - Richiedente: TBRCLD68R25H501U

Totale schede: 85 - Formato di acquisizione: A4(210x297) - Formato stampa richiesto: A4(210x297)

n. 139 sub 64

data ..... Firma *Farina Enrico*

777  
4217/1