



NUOVO CATASTO EDILIZIO URBANO

(R. DECRETO-LEGGE 13 APRILE 1939, N. 632)

Planimetria dell'immobile situato nel Comune di BRESCIA Via CEFALONIA

Ditta MAIL

Allegata alla dichiarazione presentata all'Ufficio Tecnico Erariale di BRESCIA

*P. SETTIMO
8°*

*ritagliato
il primo
p. 23*

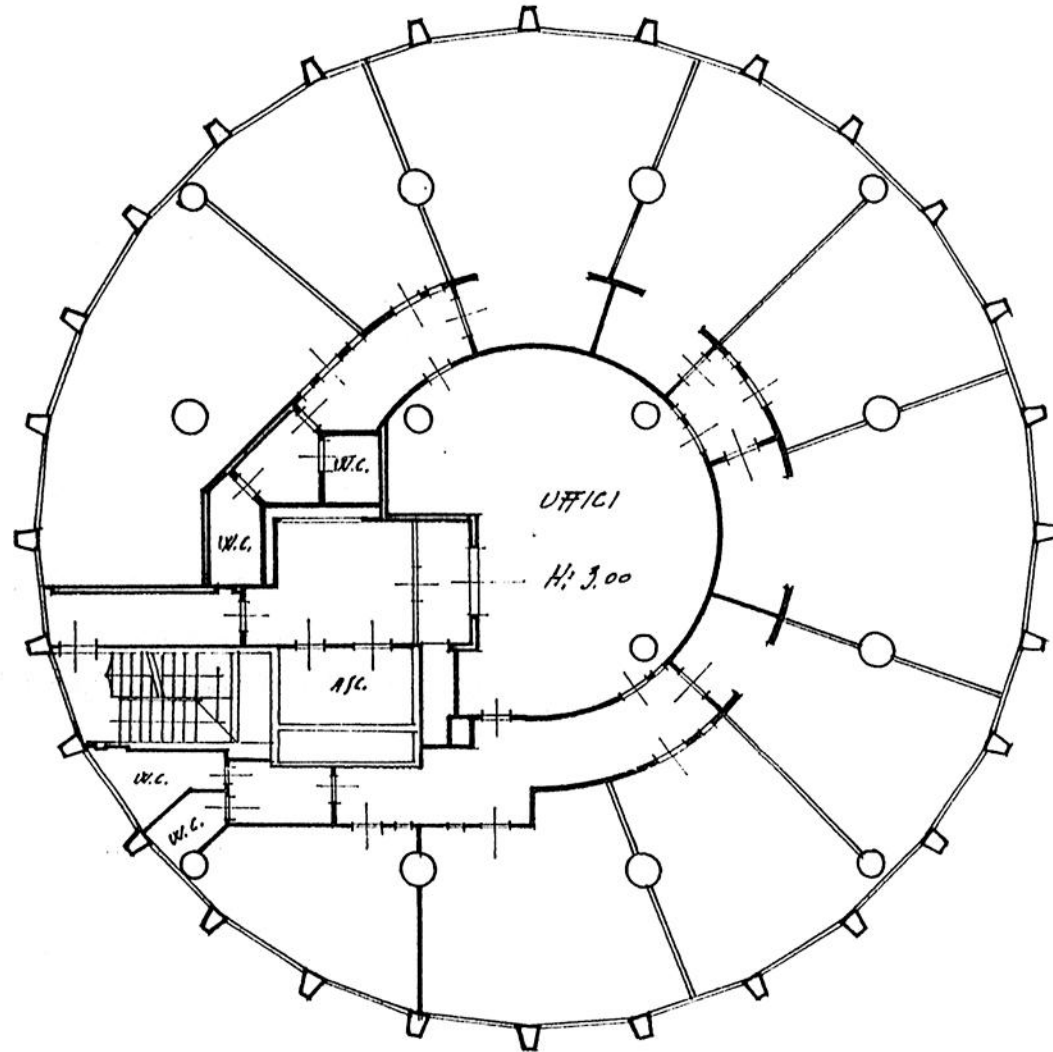

ORIENTAMENTO

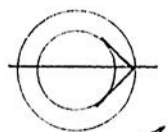

SCALA DI I. 200

SPAZIO RISERVATO PER LE ANNOTAZIONI D'UFFICIO

DATA 19.10.83
PROT. N° 5487

NCT/ 169 Geom. CARLO CIOZA
MAPP 57
SUB 38

Compilata dal GEOM.
(Titolo, nome e cognome del tecnico)
CARLO CIOZA

Iscritto all'Albo de i. GEOM. N° 1355
della Provincia di BRESCIA

DATA 28/9/83
Firma: geom. Carlo Cioza

Comune di Brescia - Uffici Centrali

*Ufficio mt. 87
(cont. 197)*