



# NUOVO CATASTO EDILIZIO URBANO

(R. DECRETO-LEGGE 13 APRILE 1939, N. 652)

Planimetria dell'immobile situato nel Comune di BRESCIA Via CEFALONIA

Ditta MAIL

Allegata alla dichiarazione presentata all'Ufficio Tecnico Erariale di BRESCIA

P. SESTO  
7°

certificato  
in piano  
A

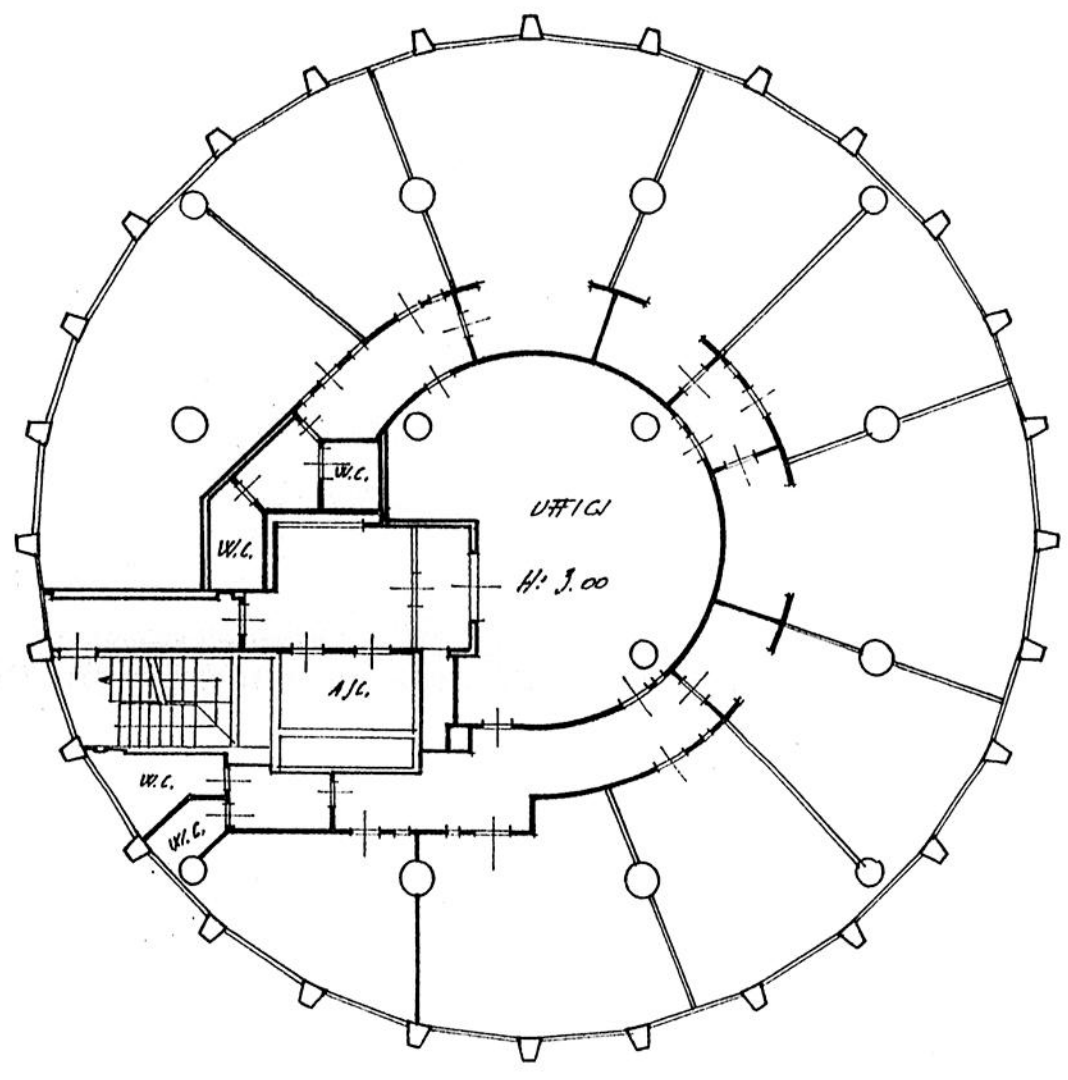

ORIENTAMENTO

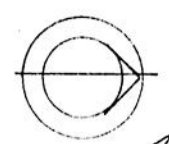

SCALA DI 1: 200

SPAZIO RISERVATO PER LE ANNOTAZIONI D'UFFICIO

DATA 19.10.83  
PROT. N° 5486

NCT/169  
MAPP 57  
SUB 37  
Geom. CAMILLO CLOZA  
Via F.lli. ...  
BRESCIA ...

Compilata dal GEOM.  
(Titolo, nome e cognome del tecnico)  
CAMILLO CLOZA  
Iscritto all'Albo dei GEOMH. N° 1355  
della Provincia di BRESCIA  
DATA 28/9/83  
Firma: ...

Comune di Brescia - Ufficio Giudiziale  
Ufficio n° 86  
(contr n° 196)