



MINISTERO DELLE FINANZE
DIREZIONE GENERALE DEL CATASTO E DEI SERVIZI TECNICI ERARIALI
NUOVO CATASTO EDILIZIO URBANO

Lire
15

Planimetria dell'immobile situato nel Comune di BRESCIA Via CEPALONIA
Ditta MAIL
Allegata alla dichiarazione presentata all'Ufficio Tecnico Erariale di BRESCIA

*P. SECONDO
3°
rappresentato
in piano*

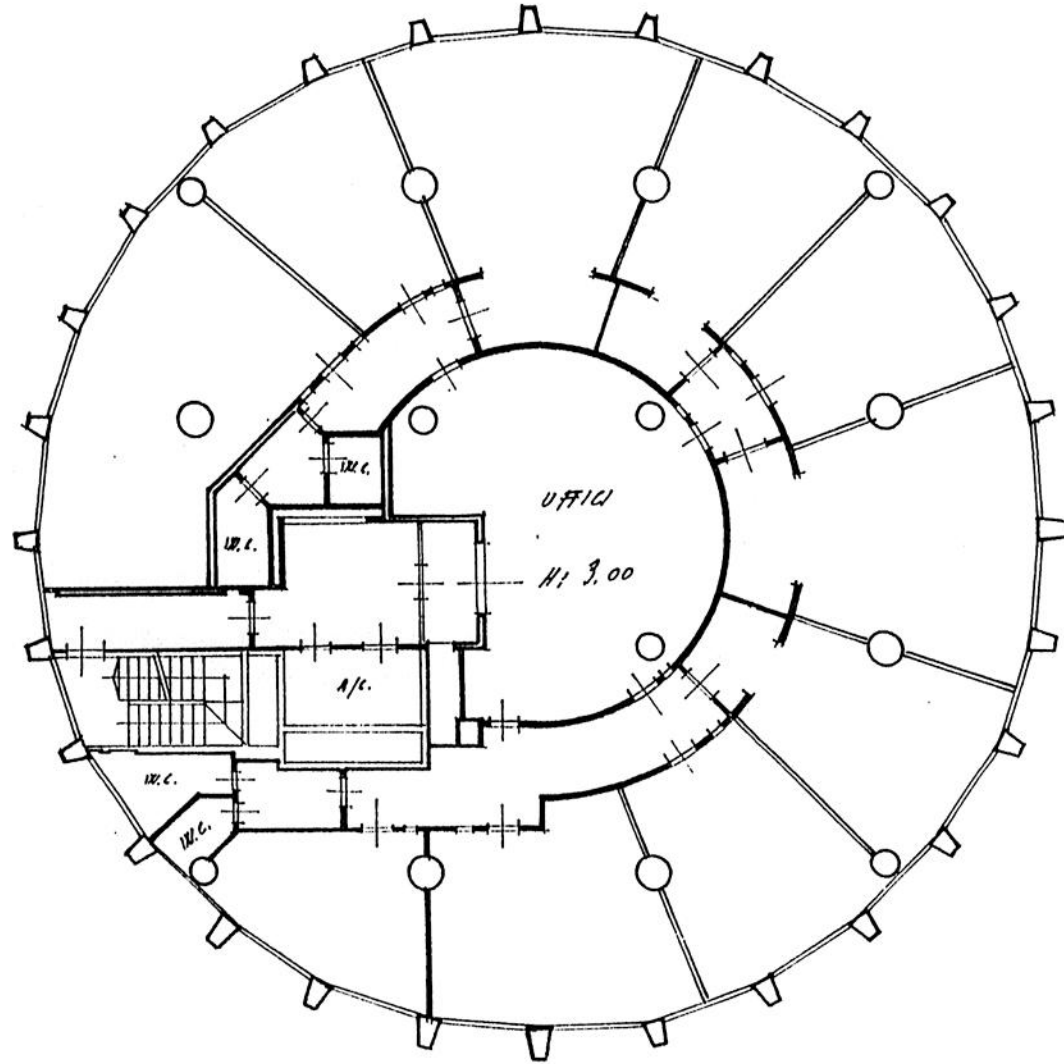

ORIENTAMENTO

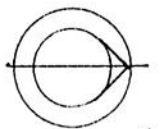

SCALA DI I. 200

SPAZIO RISERVATO PER LE ANNOTAZIONI D'UFFICIO

DATA 19.10.83
PROT. N° 56182

NCT 169 - Comune BRESCIA
MAPP 57 - Ufficio TECNICO ERARIALE
SUB 33

Compilata dal GEOM. CAMILLO CLOZZA
(Titolo, nome e cognome del tecnico)
Iscritto all'Albo dei GEOM. N° 1355
della Provincia di BRESCIA
DATA 28/9/83
Firma: Geom. Camillo Clozza

*Comune di Brescia Ufficio Erariale
Ufficio cat. 82
(contr. no 218)*