



NUOVO CATASTO EDILIZIO URBANO

(R. DECRETO-LEGGE 13 APRILE 1939, N. 652)

Planimetria dell'immobile situato nel Comune di BRESCIA Via CEPALONIA
Ditta MAIL
Allegata alla dichiarazione presentata all'Ufficio Tecnico Erariale di BRESCIA

*P. PRIMO
2°
rettificato
il piano*

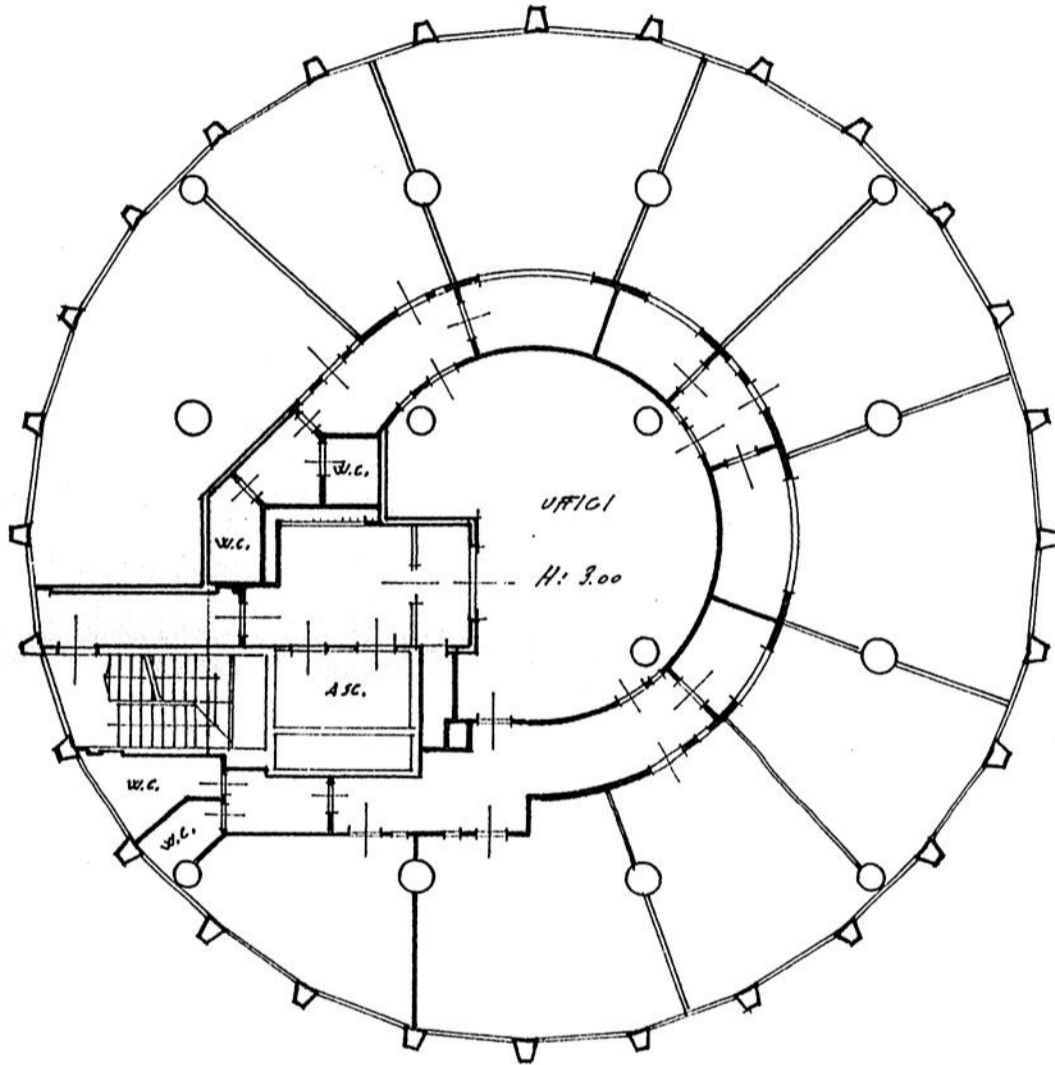

ORIENTAMENTO

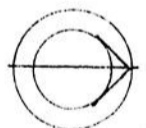

SCALA DI 1:200

SPAZIO RISERVATO PER LE ANNOTAZIONI D'UFFICIO

DATA 19.10.83
PROT. N° 5481

NCT/169
57
32
Geom. GABRILO CLOZA
Via FIN BRANTATI 10
BRESCIA Tel. ...

Compilata dal GEOM.
(Titolo, nome e cognome del tecnico)
CARILLO CLOZA
Iscritto all'Albo dei GEOM. N° 1355
della Provincia di BRESCIA
DATA 20/9/83
Firma: Geom. Carillo Cloza

*Comune di Brescia Uffici Edilizi
Ufficio int. 81
(centro n° 217)*